

A R A B I A N R A N T A

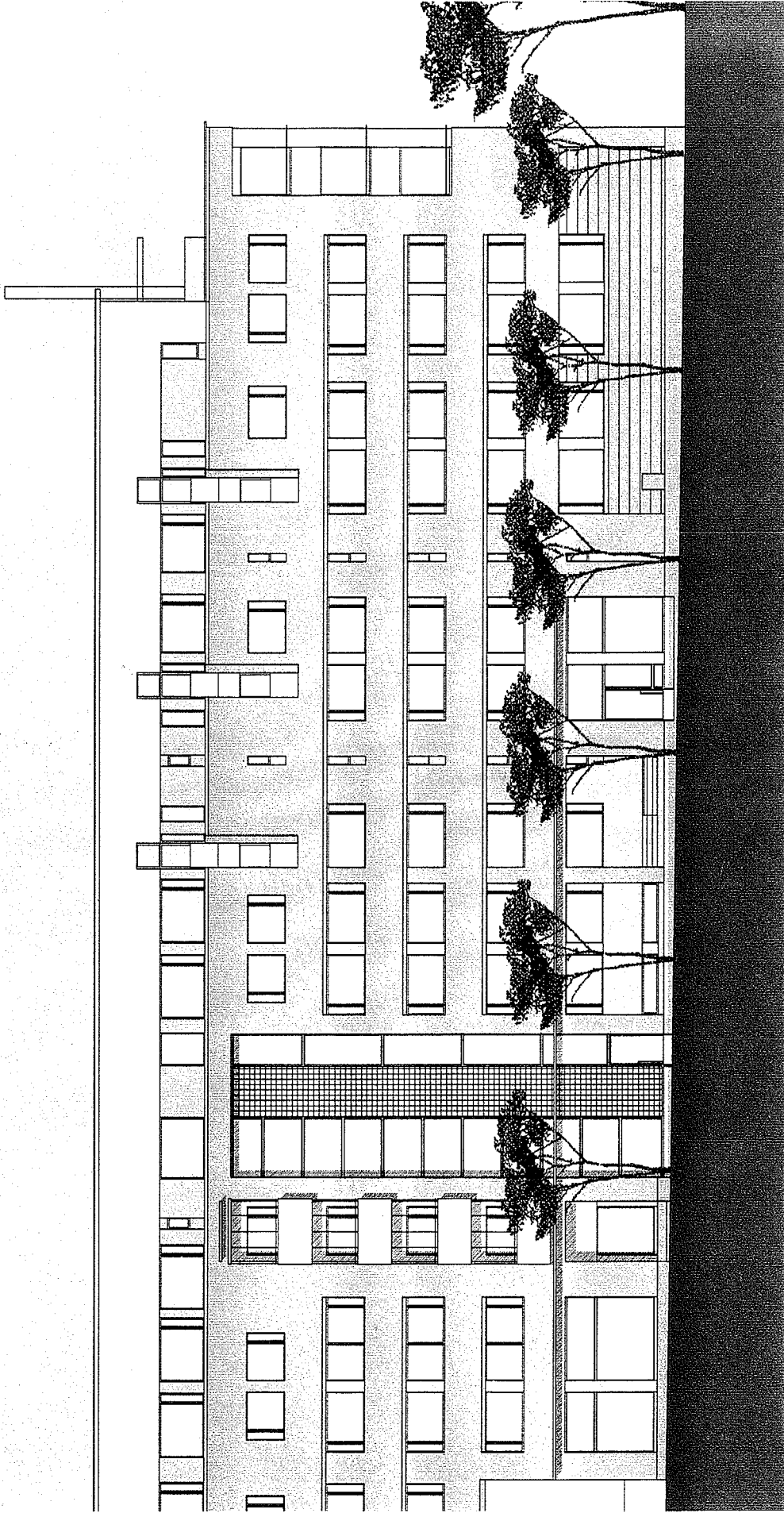

*Helsingin Asumisoikeus Oy / Hämeentie 107*

ARKKITEHTITOIMISTO BRUNOW & MAUNULA

- S Joukkoliikennepysäkki
- SS Päätepysäkki
- Asuinrakennus
- Julkinen rakennus
- Vanha teollisuusrak
- Uusi toimitilarakennus
- Korttelin piha-alue
- Julkisen puisto

Ilustraatio I: 10 000

- 1 Kuninkaankartanon rauniot
- 2 Tekniikan museo
- 3 Vanha verkatehdas
- 4 Uusi kevyen liikenteen silta
- 5 Vanha tehtaanojhtajan asunto
- 6 Tori joukkoliikennepysäkkeineen
- 7 Uusi liikennetunneli
- 8 Taideteollisen korkeakoulun laajennus
- 9 Taideteollinen korkeakoulu
- 10 Hämeentie
- 11 Jalankulkyhteys korttelin läpi
- 12 Taideteollisuuspuisto
- 13 Taideteollisuuskeskus
- 14 Lähipalveluja/kerhotiloja
- 15 Korttelipuustikko
- 16 Pop-jazz opisto
- 17 Bokvillanin puisto
- 18 Pallokenttä/luistinrata ja liikuntapalvelurakennus
- 19 Jalkapallokentät
- 20 Keskuspäiväkoti
- 21 Koulu
- 22 Päiväkoti ja korttelikoulu
- 23 Korttelipäiväkoti
- 24 Flooranpärvän muistomerkki
- 25 Pohjois-Hermannin asuntoalue
- 26 Kyläsaaren kierrätyskeskus
- 27 Rakennustarvike-markkinat
- 28 Baseball-keskus
- 29 Vuorovenelaituri

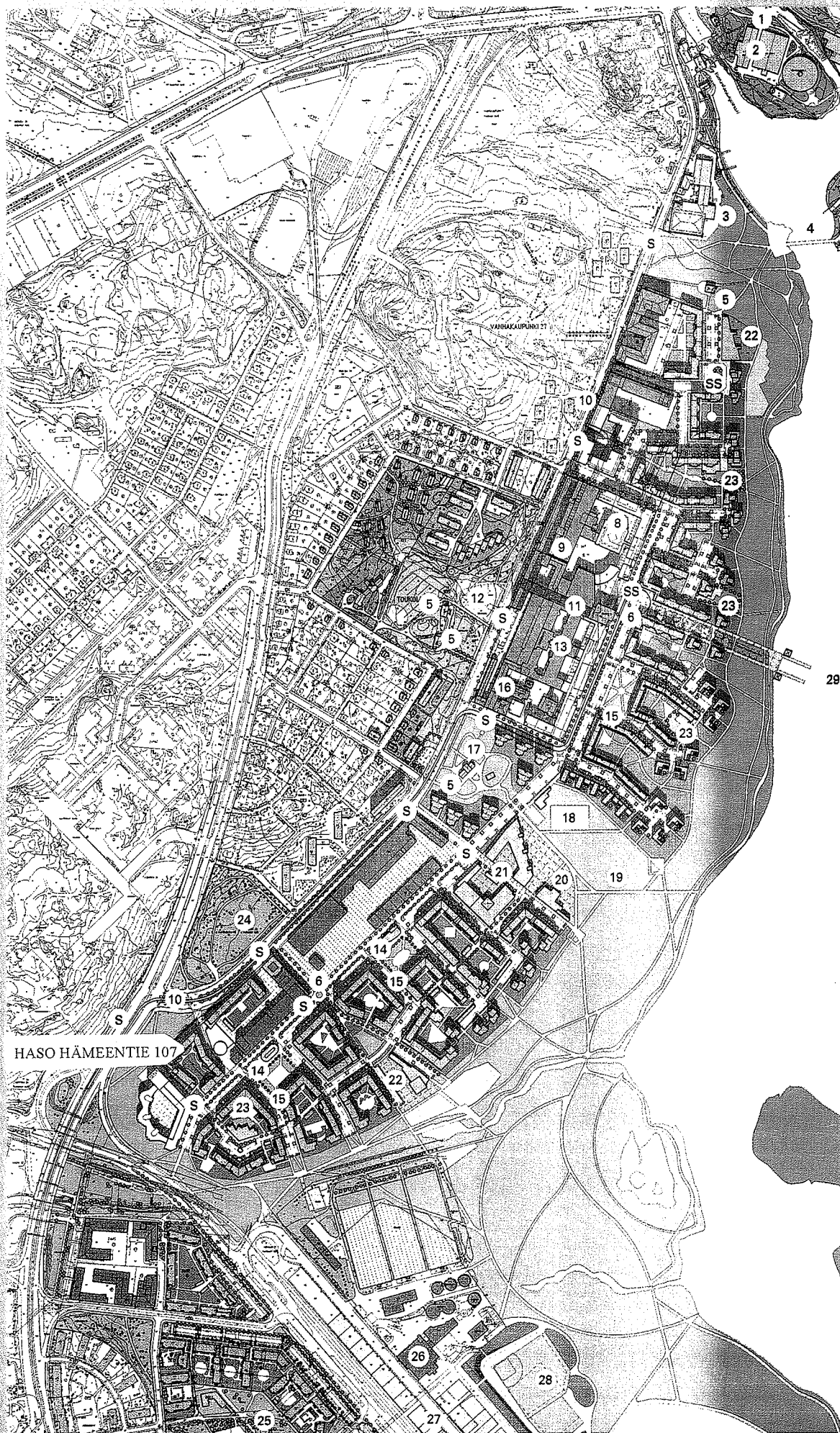



HELSINGIN KAUPUNKI

# ARABIANRANTA



Alueen koko	85 ha
Korttelialuetta	29 ha
Puistoa	44 ha
Asukkaita vuonna 2015	7000
Työpaikkoja vuonna 2010	7900
Asuntokerros- ala	260 000 m <sup>2</sup>
Paikkakerros- ala	315 000 m <sup>2</sup>
Rakentamis- tehokkuudet	
Aluetehokkuus	0.67
Asuinkorttelit	1.60
Toimitila- korttelit	3.40
Asukkaiden maanpäälliset autopaikat	1850
Toimitilojen autopaikat laitoksissa	1500
Rakentaminen 1998 - 2013	

## Asuntotuotantotoimisto rakennuttaa asumisoikeusasuntoja

Arabianrantaan,

Hämeentie 107,00560 Helsinki

Kantakaupunkimaiseen kortteliin rakennetaan 5-7 kerroksinen kerrostalo, jossa on 58 asuntoa.

Kohteessa on asukkaille yhteinen saunaosasto ja takkahuone sekä pesutapa ja kuivaushuone.

Talossa on kaksi porrasta, hissit on.

Huoneistojakauma

tupak+alk.	32,0
1h+kk	39,0
2h+kk+s	43,0 – 46,5
2h+k+s	53,0 – 56,5
3h+k(k)+s	65,5 – 72,5
4h+k+s	81,0 – 94,5

Lisäksi kohteessa on kaksi työtilallista asuntoa.

3h+k+s+työtila	72,5+35,0	1-2 krs
2h+kk+s+työtila	44,0+41,0	1-2 krs

Arviot maksuista

Käyttövastikevakuus arvio keskimäärin 49,50/m<sup>2</sup>/kk

Asumisoikeusmaksu keskimäärin 1.600,-/m<sup>2</sup>.

Kohteen asunnot valmistuvat arviolta 4-6/2003

Esitteet ja ilmoittautumiset:

Asuntopalvelupiste: Toinen Linja 7 (katutaso)

Avoimna ma 9-17 ja ti-pe 9-15, puhelinpalvelu arkisin 9-11 ja 13-15 numeroissa 09-7099 3258 ja 09-7099 3239.

Rakennuttajan yhteyshenkilö:

Asuntotuotantotoimisto: Anneli Lehtonen 09-7312 2531

Kohteen haku aika on 12.11. – 30.11.2001

Asunnot jaetaan asumisoikeusnumerojärjestyksessä.

# HELSINGIN ASUMISOIKEUS OY/

## HÄMEENTIE 107

Helsingin kaupungin asuntotuotantotoimisto 10/2001

### HUONEISTOLUETTELO

A1	3H+KK+S	70.5m <sup>2</sup>	1. krs/pihaterassi
A2	3H+K+S	72.0 m <sup>2</sup>	2. krs
A3	2H+KK	44.5 m <sup>2</sup>	2. krs
A4	1H+KK	39.0m <sup>2</sup>	2. krs
A5	2H+KK	43.0 m <sup>2</sup>	2. krs
A6	4H+K+AULA+S	94.5m <sup>2</sup>	2. krs
A7	3H+K+S	72.0 m <sup>2</sup>	3. krs
A8	2H+KK	44.5 m <sup>2</sup>	3. krs
A9	1H+KK	39.0m <sup>2</sup>	3. krs
A10	2H+KK	43.0 m <sup>2</sup>	3. krs
A11	4H+K+AULA+S	94.5m <sup>2</sup>	3. krs
A12	3H+K+S+TYÖTILA	72.5+35.5m <sup>2</sup>	1-2. krs
A13	3H+K+S	72.0 m <sup>2</sup>	4. krs
A14	2H+KK	44.5 m <sup>2</sup>	4. krs
A15	1H+KK	39.0m <sup>2</sup>	4. krs
A16	2H+KK	43.0 m <sup>2</sup>	4. krs
A17	4H+K+AULA+S	94.5m <sup>2</sup>	4. krs
A18	3H+K+S	72.5m <sup>2</sup>	4. krs
A19	3H+K+S	72.0 m <sup>2</sup>	5. krs
A20	2H+KK	44.5 m <sup>2</sup>	5. krs
A21	1H+KK	39.0m <sup>2</sup>	5. krs
A22	2H+KK	43.0 m <sup>2</sup>	5. krs
A23	4H+K+AULA+S	94.5m <sup>2</sup>	5. krs
A24	3H+K+S	72.5m <sup>2</sup>	5. krs
A25	1H+KK	39.0m <sup>2</sup>	6. krs
A26	2H+KK	43.0 m <sup>2</sup>	6. krs
A27	4H+K+AULA+S	94.5m <sup>2</sup>	6. krs
A28	3H+K+S	72.5m <sup>2</sup>	6. krs
A29	3H+KK+S	65.5 m <sup>2</sup>	7. krs
A30	3H+K+S	63.5m <sup>2</sup>	7. krs
A31	3H+K+S	66.5m <sup>2</sup>	7. krs

B32	4H+K+S	92.0m <sup>2</sup>	2. krs/pihaterassi
B33	TUPAK+ALK	32.0 m <sup>2</sup>	2. krs/pihaterassi
B34	2H+KK+S	43.0 m <sup>2</sup>	2. krs/pihaterassi
B35	2H+K+S	56.5m <sup>2</sup>	2. krs/pihaterassi
B36	4H+K+S	92.0m <sup>2</sup>	3. krs
B37	2H+KK+S	43.5 m <sup>2</sup>	3. krs
B38	2H+KK+S	43.5 m <sup>2</sup>	3. krs
B39	2H+K+S	53.0m <sup>2</sup>	3. krs
B40	2H+KK+S+TYÖT	44.0+41m <sup>2</sup>	1-2. krs
B41	4H+K+S	92.0m <sup>2</sup>	4. krs
B42	2H+KK+S	43.5 m <sup>2</sup>	4. krs
B43	2H+KK+S	43.5 m <sup>2</sup>	4. krs
B44	2H+K+S	53.0m <sup>2</sup>	4. krs
B45	2H+KK+S	44.0m <sup>2</sup>	4. krs
B46	4H+K+S	92.0m <sup>2</sup>	5. krs
B47	2H+KK+S	43.5 m <sup>2</sup>	5. krs
B48	2H+KK+S	43.5 m <sup>2</sup>	5. krs
B49	2H+K+S	53.0m <sup>2</sup>	5. krs
B50	2H+KK+S	44.0m <sup>2</sup>	5. krs
B51	4H+K+S	92.0m <sup>2</sup>	6. krs
B52	2H+KK+S	43.5 m <sup>2</sup>	6. krs
B53	2H+KK+S	43.5 m <sup>2</sup>	6. krs
B54	2H+K+S	53.0m <sup>2</sup>	6. krs
B55	2H+KK+S	44.0m <sup>2</sup>	6. krs
B56	4H+K+S	81.0m <sup>2</sup>	7. krs
B57	2H+KK+S	46.5 m <sup>2</sup>	7. krs
B58	4H+K+S	87.0 m <sup>2</sup>	7. krs

# HELSINGIN ASUMISOIKEUS OY/ HÄMEENTIE 107

Kaupunginosa 23, kortteli 23677 tontti 11  
Hämeentie 107 00560 Helsinki  
Toukolankuja 2a 00560 Helsinki

## ALUSTAVA RAKENNUSTAPASELOSTUS

### YLEISTÄ

Tontille rakennetaan viisi-seitsemän kerroksinen kerrostalo, jossa on 58 asuinhuoneistoa. Autopaikat sijoittuvat pihakannen alle paikoitushalliin.

### RAKENTEET

Huoneistojen väliseinät ja muut kantavat väliseinät ovat teräsbetonielementtejä. Ulkoseinissä on betonielementti sekä tiilikuori, joka kadun puolella on puhtaaksimuurattu ja pihalla kuultorapattu. Välipohjat ovat ontelolaattarakenteisia. Vesikatto on kermieristetty kevytsorakatto ja lapekaton osalta peltikatteinen. Parvekelaatat, parvekepilarit ja väliseinät ovat teräsbetonia. Osassa parvekkeita on teräksiset tukitangot. Parvekkeissa on teräslasikaiteet. Hämeentien suuntaan olevat parvekkeet lasitetaan, muissa parvekkeissa on lasitusvaraus.

### IKKUNAT

Asuntojen ikkunat ovat 2-puitteisia, sisäänaukeavia puu/alumiini-ikkunoita, joiden ulkopuite ja karmin ulkopinta on polttomaalattua alumiinia. Puuosat on peittomaalattuja.

## OVET

Huoneistojen porrastalo-ovet ovat laminaattia, sisäovi on tehdasmaalattu. Asuntojen väliovet ovat valkoisia maalattuja laakaovia, osa liukuovia. Parvekkeiden ovet ovat sisäänulosaukeavia puu/alumiini-ikkunaovia, ulko-ovi alumiinia ja sisäovi peittomaalattua puuta.

## LATTIANPÄÄLLYSTEET

Keraaminen laatta on saunassa, kylpyhuoneessa sekä wc-tiloissa. Muissa asuntojen huonetiloissa on muovimatto. Asunnoissa on parkettivaraus.

## SISÄSEINÄT

Keraaminen laatta on kylpyhuoneissa ja wc-tilojen altaiden takana. Saunoissa on paneeliverhous. Keittiöissä on pesupöytien ja yläkaapin välinen tila laatoitettu keraamisella laatala. Kaikissa muissa tiloissa seinät on tasoitettu ja maalattu.

## SISÄKATOT

Kylpyhuoneissa ja saunassa on alaslaskettu paneelikatto. Asuntojen muut katot ja alakatot ovat yleensä tasoitettuja ja maalattuja.

## KALUSTEET JA VARUSTEET

Keittiökaluksien ovet ja pöytätasot ovat laminaattipintaisia. Liedet nelilevyisiä sähköliesiä ja niiden yllä on liesikupu. Isoissa asunnoissa on jääkaappi/viileäkaappi sekä täyskorkea pakastin. Pienissä asunnoissa on jääkaappi/pakastin. Asunnoissa on tilavaraus astianpesu- sekä vaatteidenpesukoneelle. Kylpyhuoneessa on pyykkikaappi.

## SÄILYTYSTILAT



Jokaisella asunnolla on irtaimistosäilytyskomero sekä yhteiset ulkoilu- ja lastenvaunuvarastot.

#### YHTEISET TILAT

Taloyhtiössä on asukkaiden yhteinen saunaosasto ja ~~sauna~~. Pesutupa sekä kuivaushuone sijaitsevat portaassa A. Jätehuone on Toukolankadun varrella paikoitushallin ajoluiskan vieressä .

#### LVI-TEKNIikka

Yhtiö liitetään kunnalliseen vesi- ja viemäriverkostoon sekä kaukolämpöverkkoon. Asunnoissa on huoneistokohtainen ilmanvaihto.

#### PIHA-ALUE

Pihalla on leikki ja oleskelutilat. Osassa 1-2. kerroksen asuntoja on oma pihaterassi. Pihalle sijoitetaan taideteokset "urbaani lehvästö" vesialtaan yhteyteen sekä pihakiveykseen liittyvä "valokivi".

ESITTEEN TIEDOT 10/2001  
OIKEUS MUUTOKSIIN PIDÄTETÄÄN

#### HUOMAUTUS:

Rakennuttaja varaa oikeuden vaihtaa tarvittaessa rakenteita ja materiaaleja toisiin käyttökohteen kannalta samanarvoisiin. Asuntoihin saatetaan joutua lisäämään rakentamisen aikana vähäisiä alaslaskuja ja koteloiteja putkien tms.takia.

# HELSINGIN ASUMISOIKEUS OY HÄMEENTIE 107

1. KRS  
AS A 1  
3H+KK+S  
70.5 m<sup>2</sup>

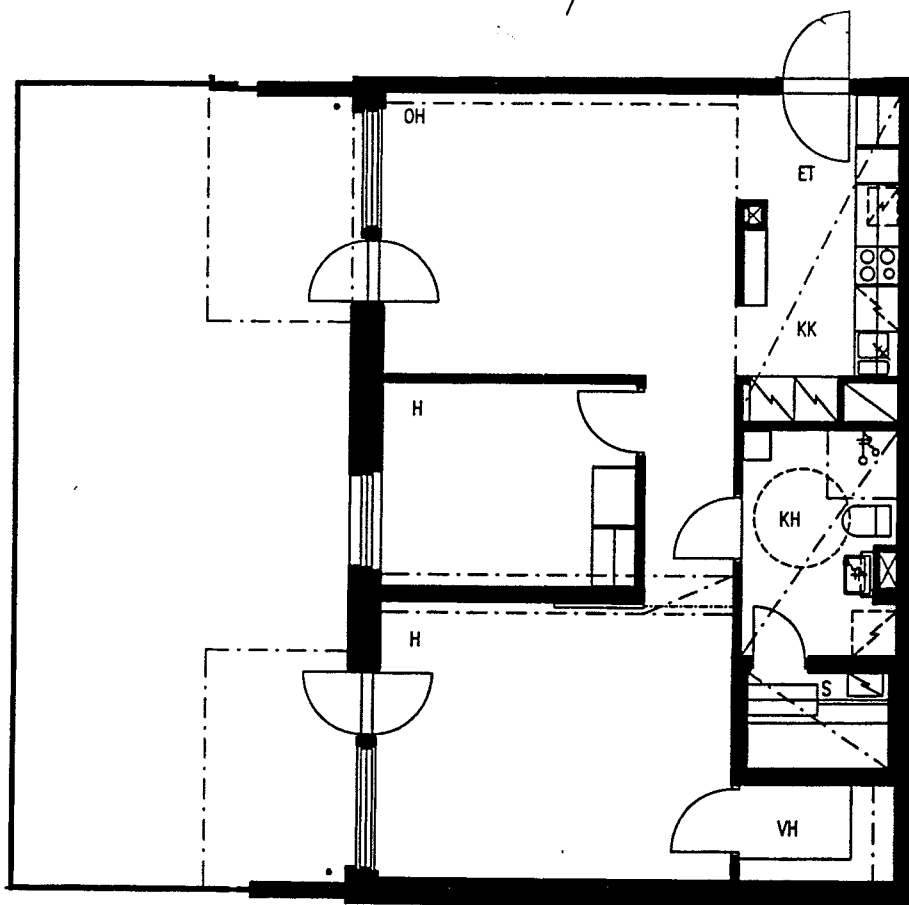
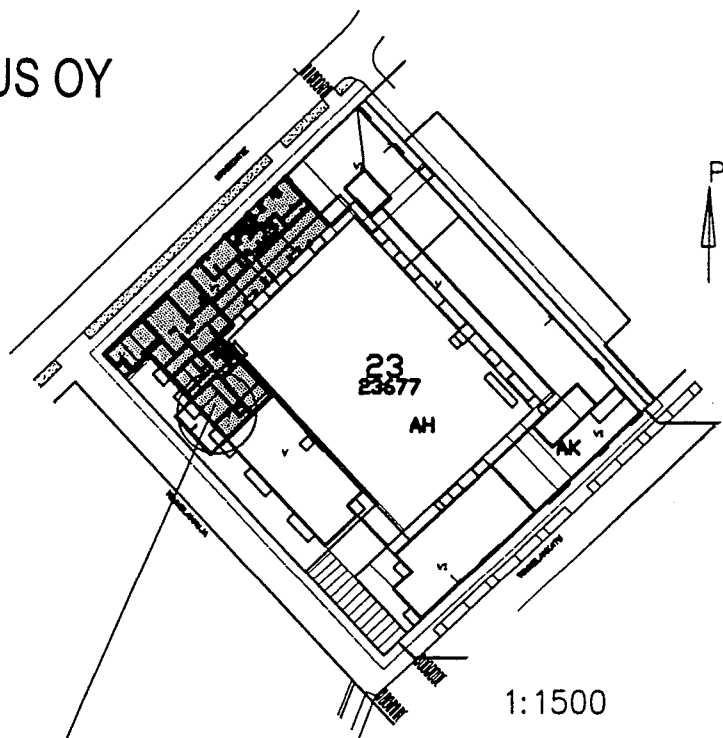

1:100

HELSINGIN ASUMISOIKEUS OY  
HÄMEENTIE 107

2. KRS  
AS A 2  
3H+K+S  
72 m<sup>2</sup>

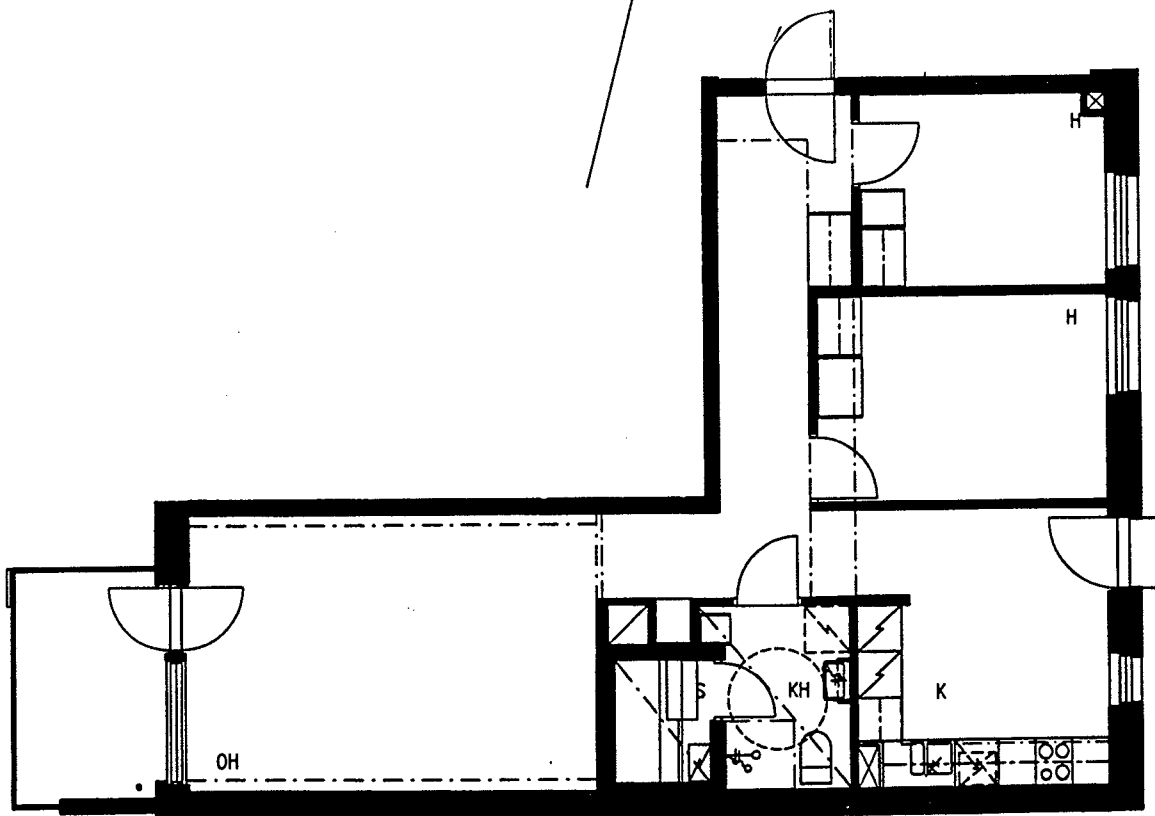
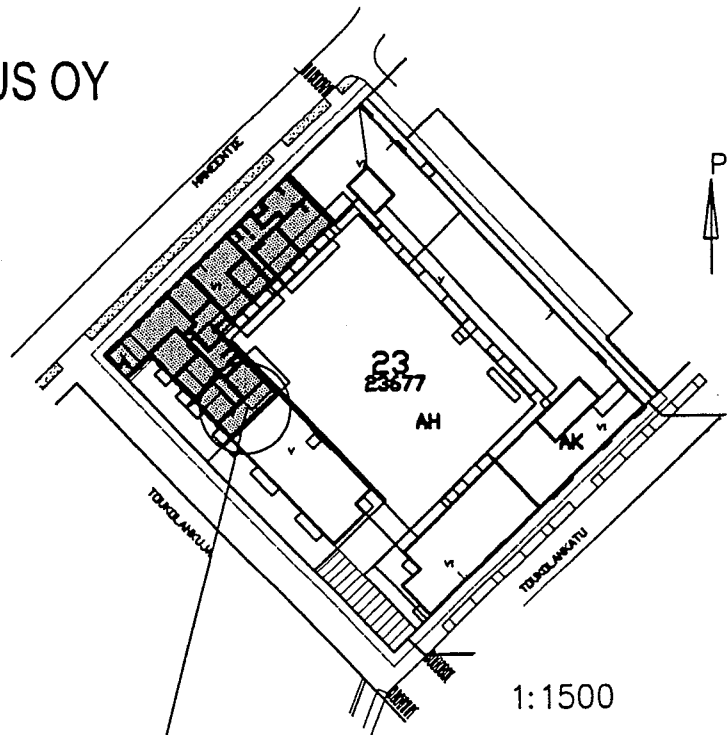

1:100

HELSINGIN ASUMISOIKEUS OY  
HÄMEENTIE 107

2. KRS  
AS A 5  
2H+KK  
43 m<sup>2</sup>

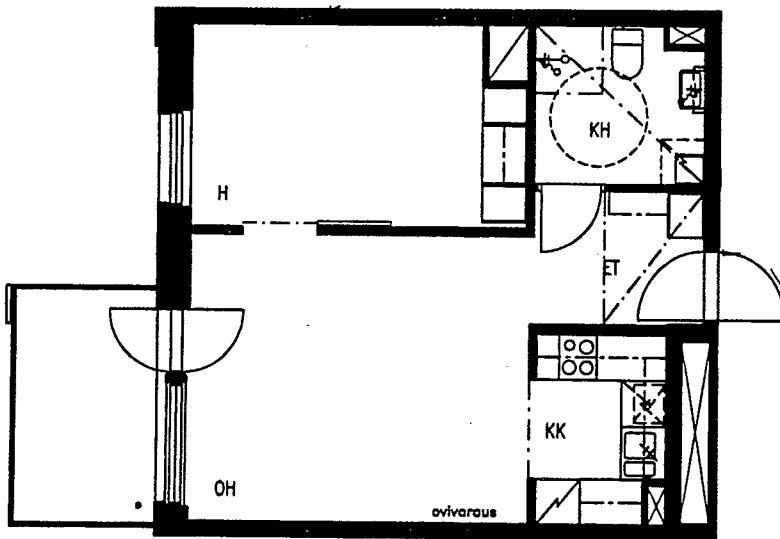
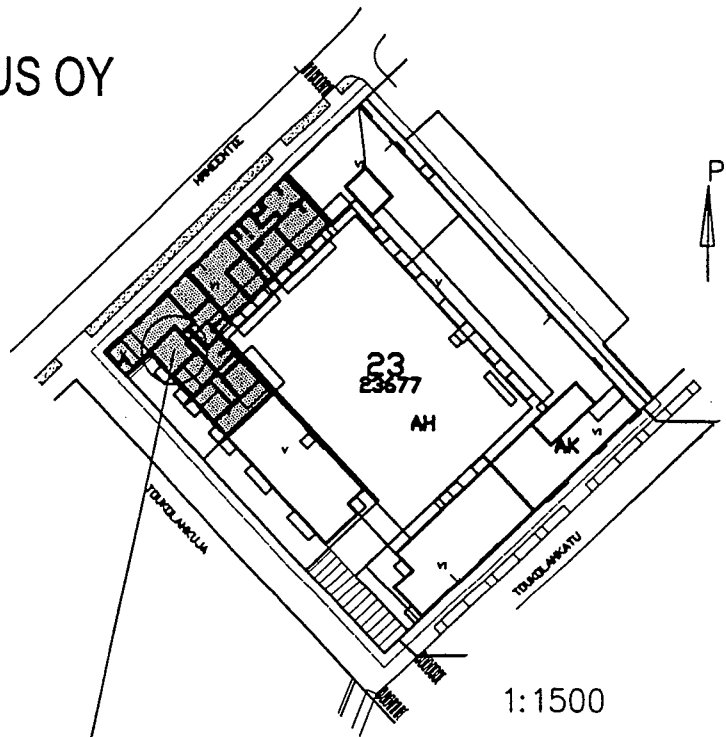

1:100

HELSINGIN ASUMISOIKEUS OY  
HÄMEENTIE 107

2. KRS  
AS A 6  
4H+K+AULA+S  
94.5 m<sup>2</sup>

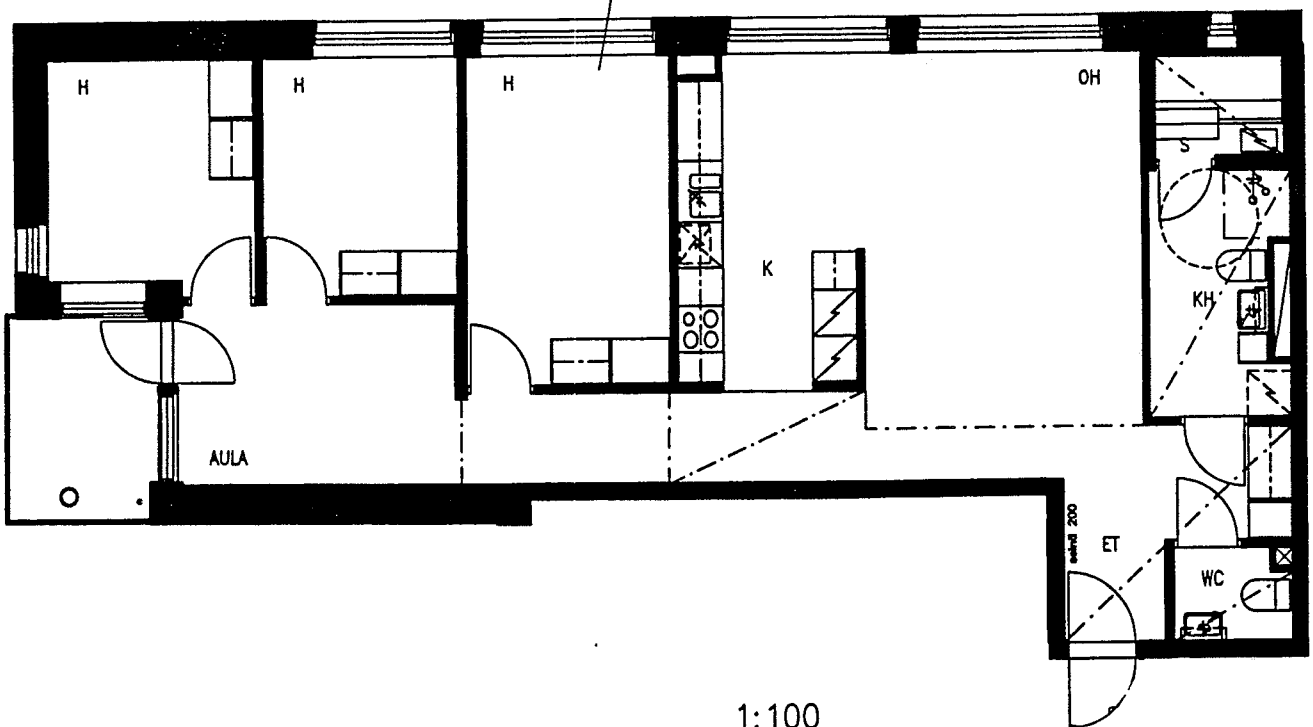
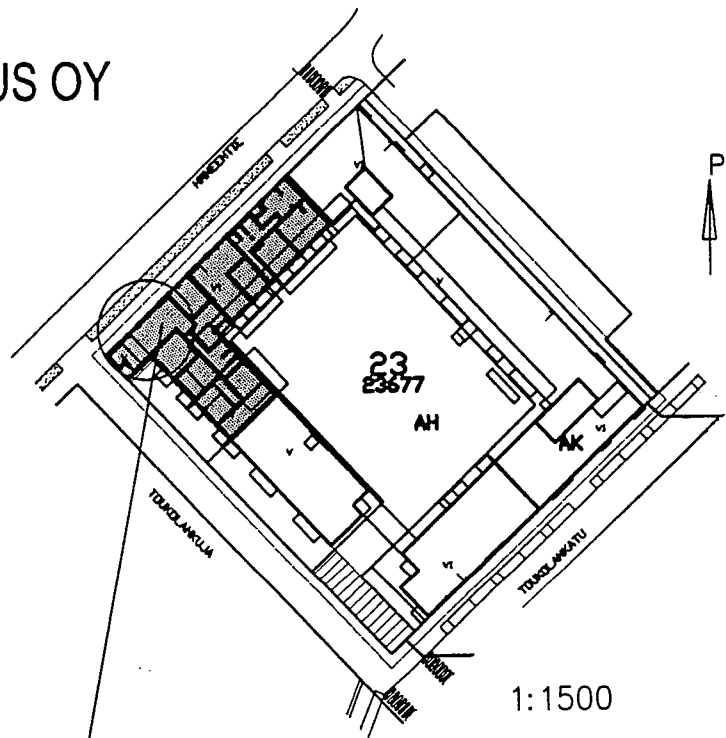

HELSINGIN ASUMISOIKEUS OY  
HÄMEENTIE 107

3. KRS  
AS A 7  
3H+K+S  
72 m<sup>2</sup>

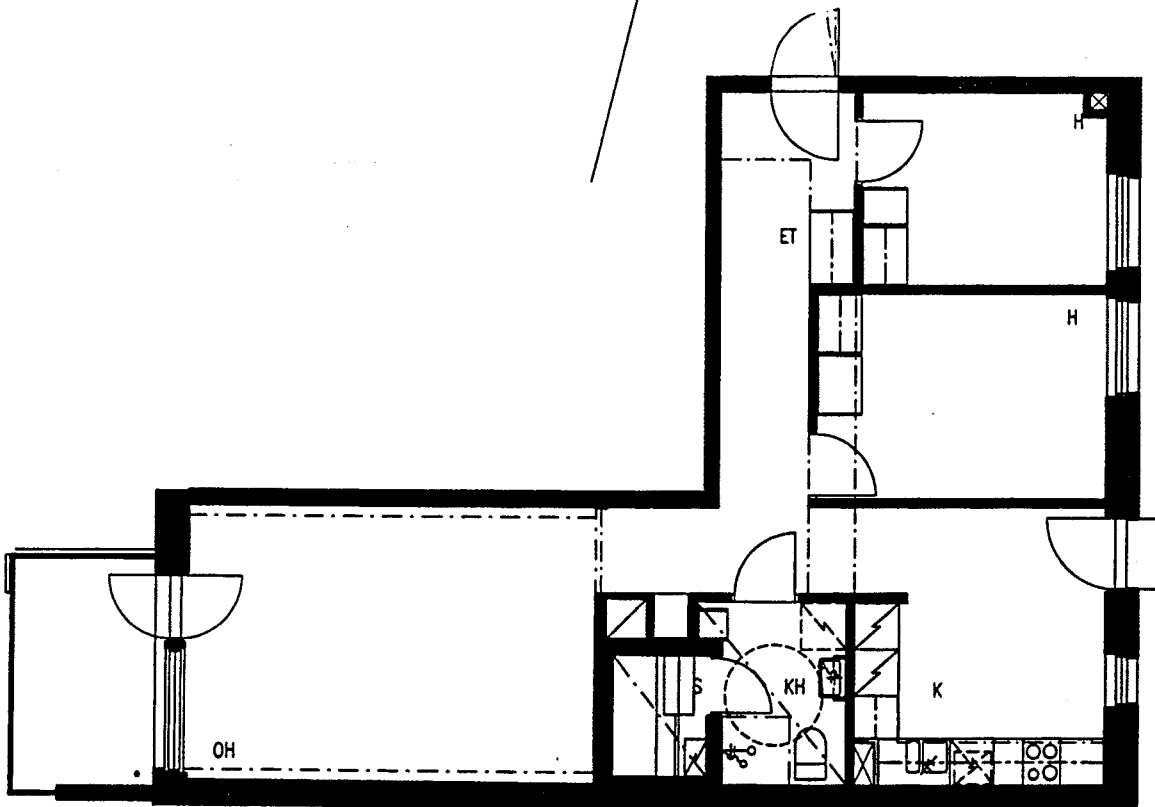
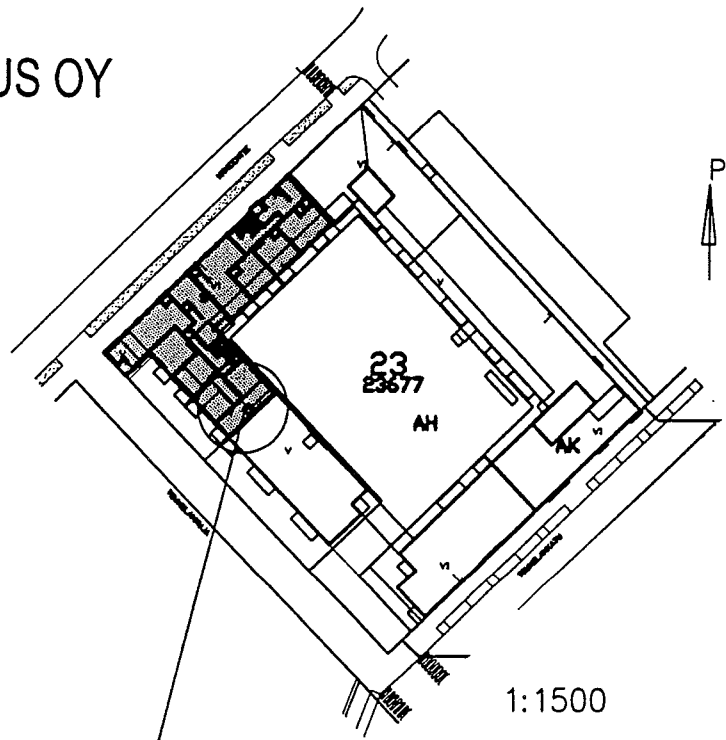

1:100

HELSINGIN ASUMISOIKEUS OY  
HÄMEENTIE 107

3. KRS  
AS A 8  
2H+KK+KH  
44.5 m<sup>2</sup>

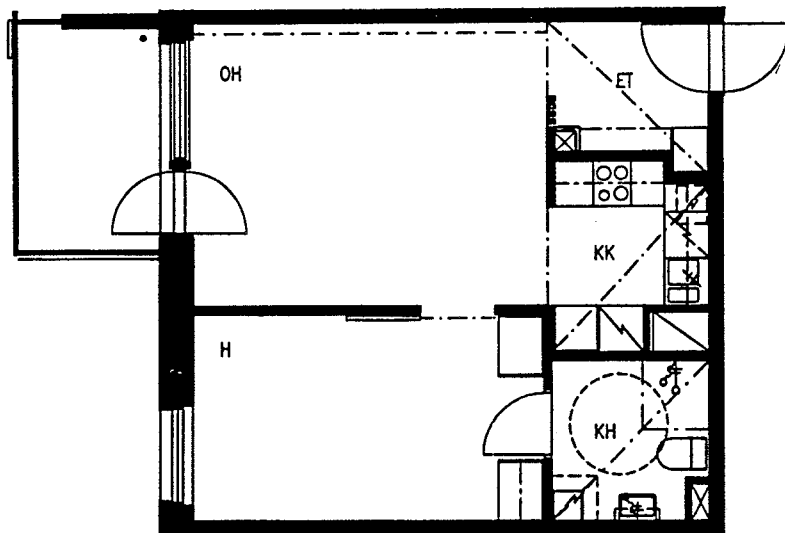
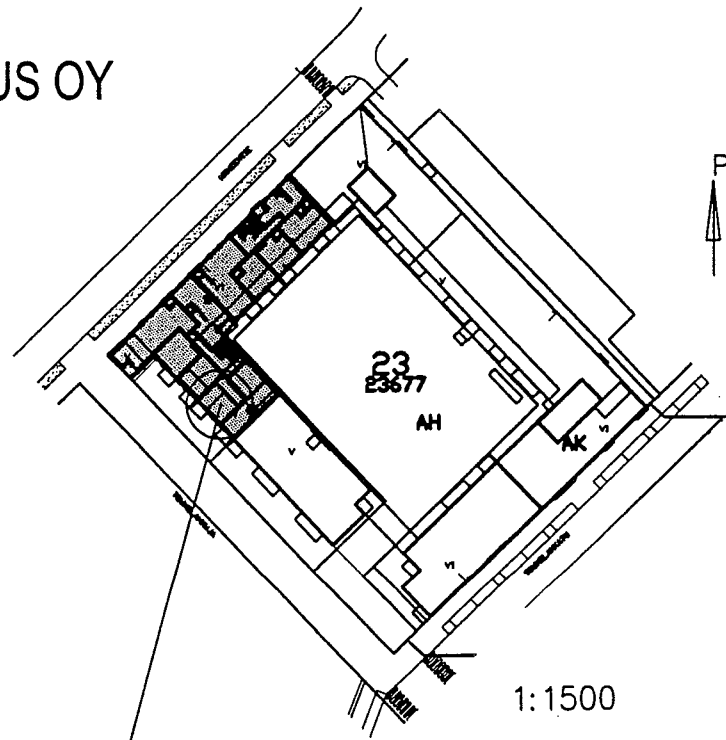

HELSINGIN ASUMISOIKEUS OY  
HÄMEENTIE 107

3. KRS  
AS A 11  
4H+K+AULA+S  
94.5 m<sup>2</sup>

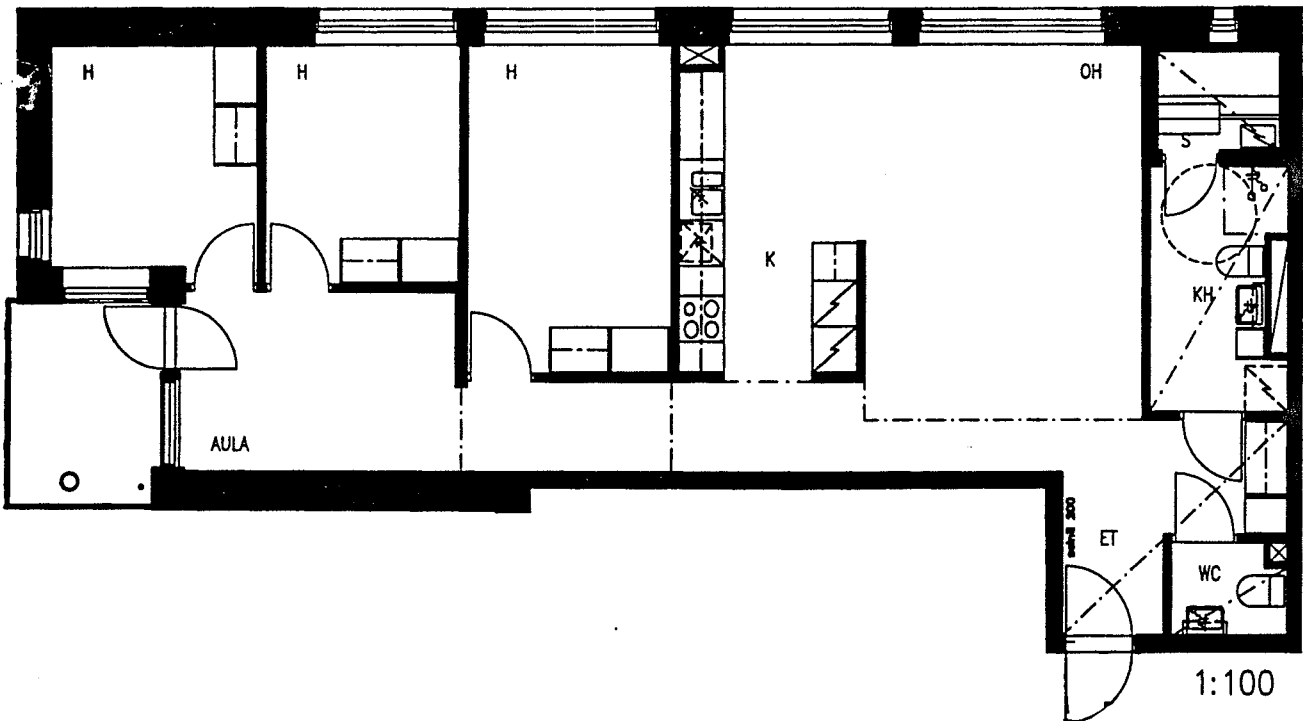
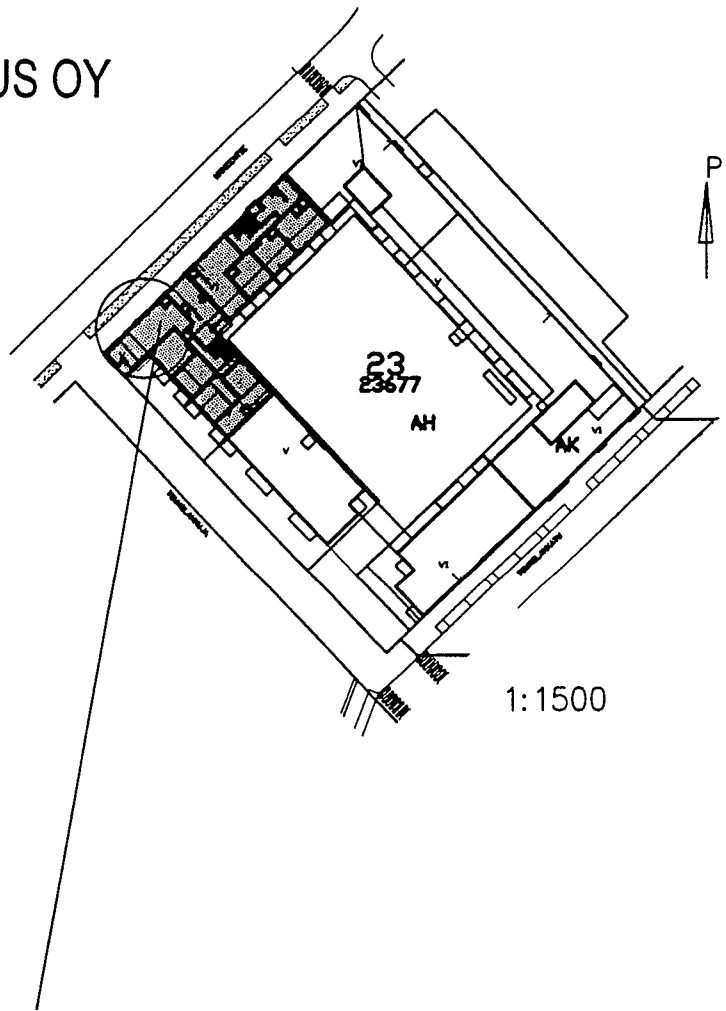



HELSINGIN ASUMISOIKEUS OY  
HÄMEENTIE 107

3. KRS  
AS A 12  
3H+K+S+TYÖTILA(35.5m<sup>2</sup>)  
72.5 m<sup>2</sup>

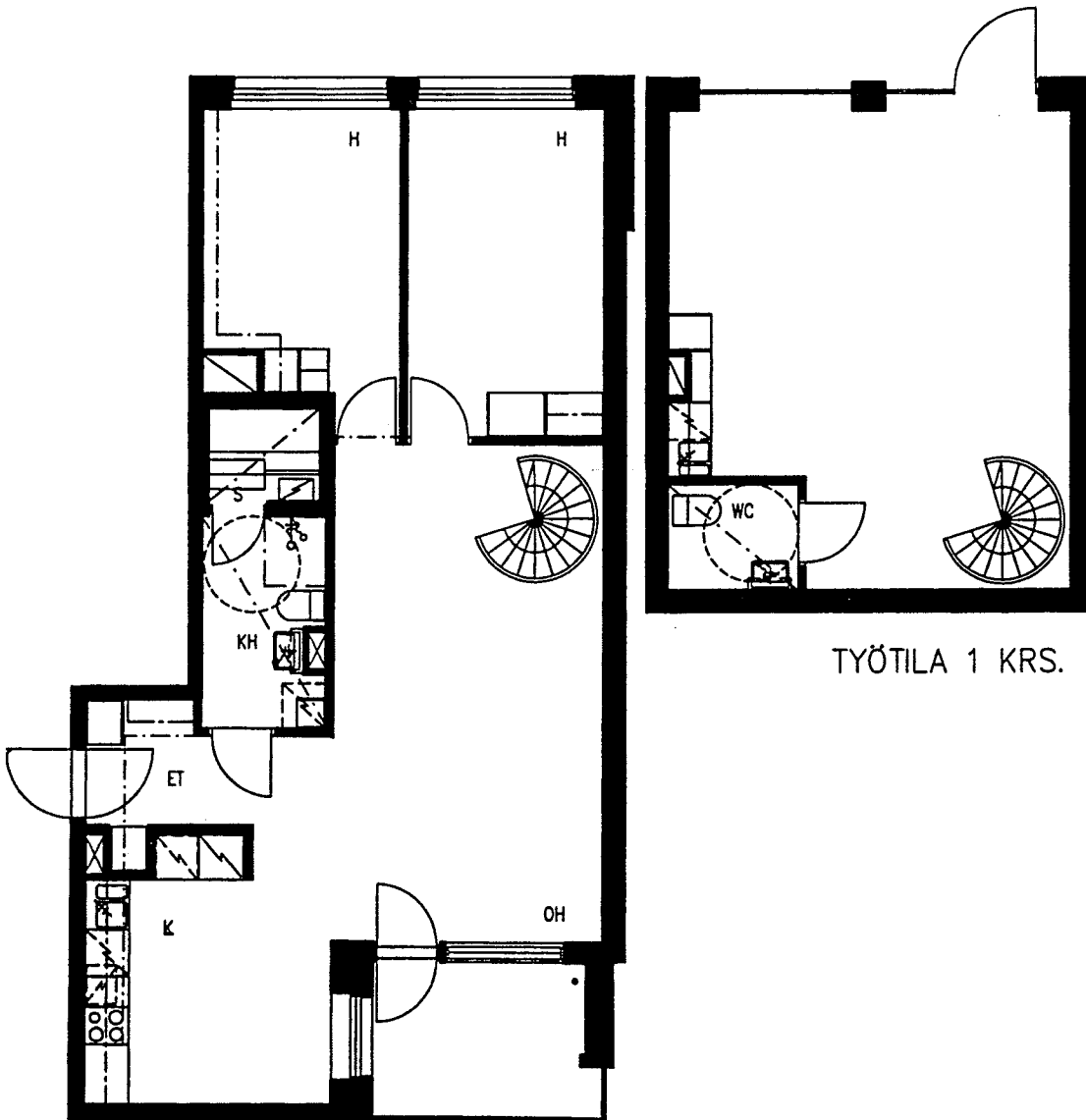
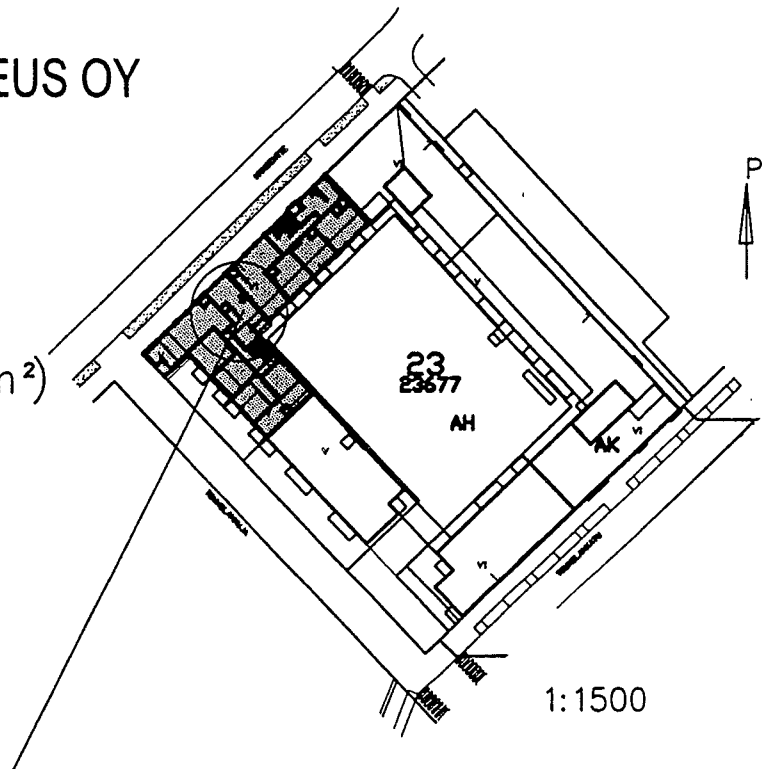

TYÖTILA 1 KRS.

1:100

HELSINGIN ASUMISOIKEUS OY  
HÄMEENTIE 107

4. KRS  
AS A 17  
4H+K+AULA+S  
94.5 m<sup>2</sup>

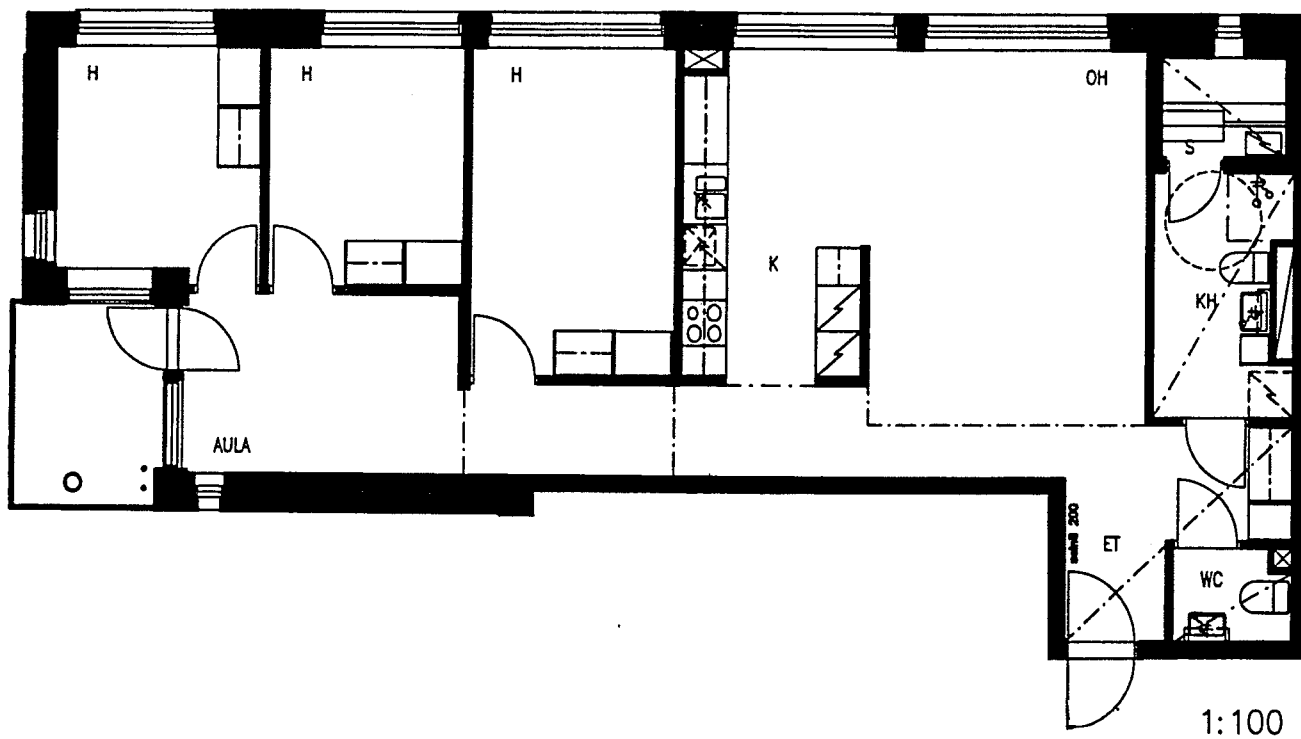
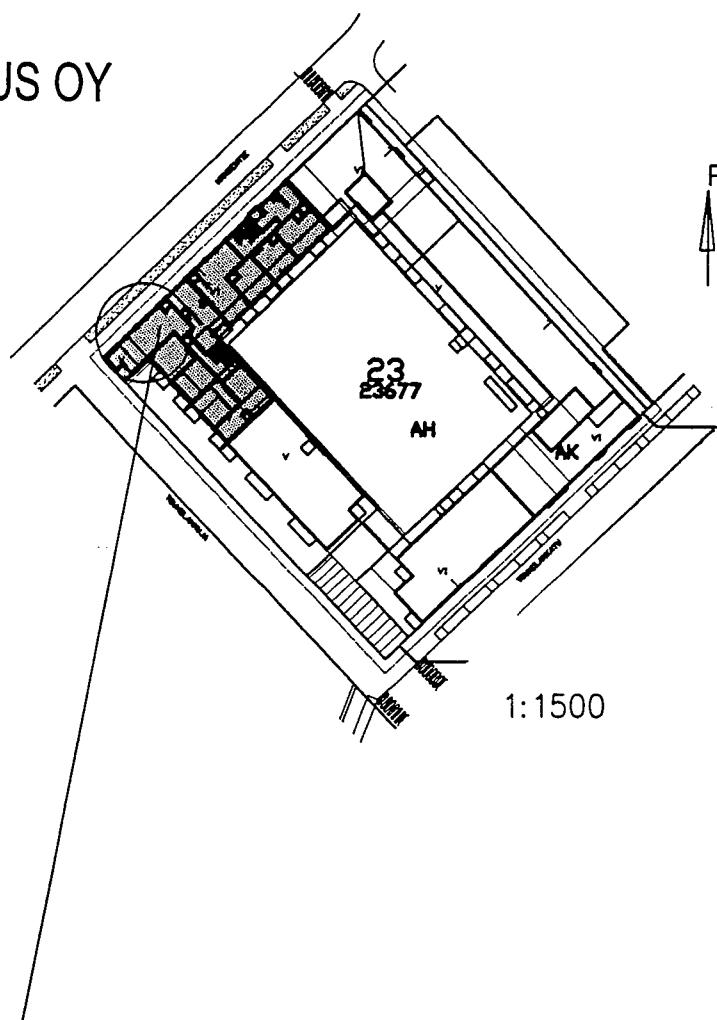

HELSINGIN ASUMISOIKEUS OY  
HÄMEENTIE 107

4. KRS  
AS A 18  
3H+K+S  
72.5 m<sup>2</sup>

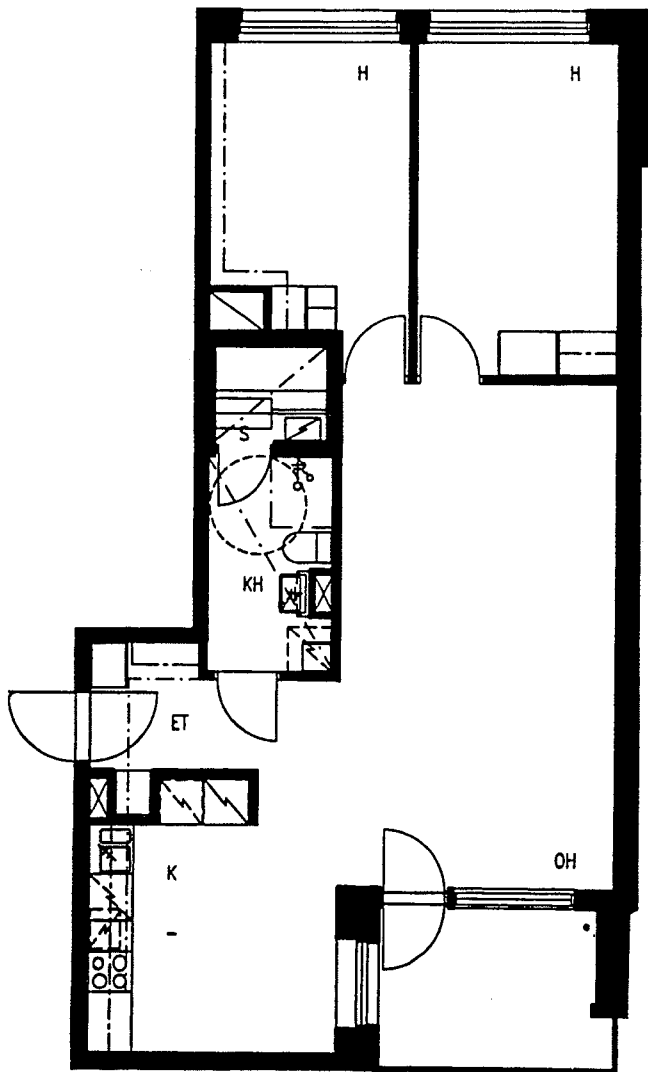
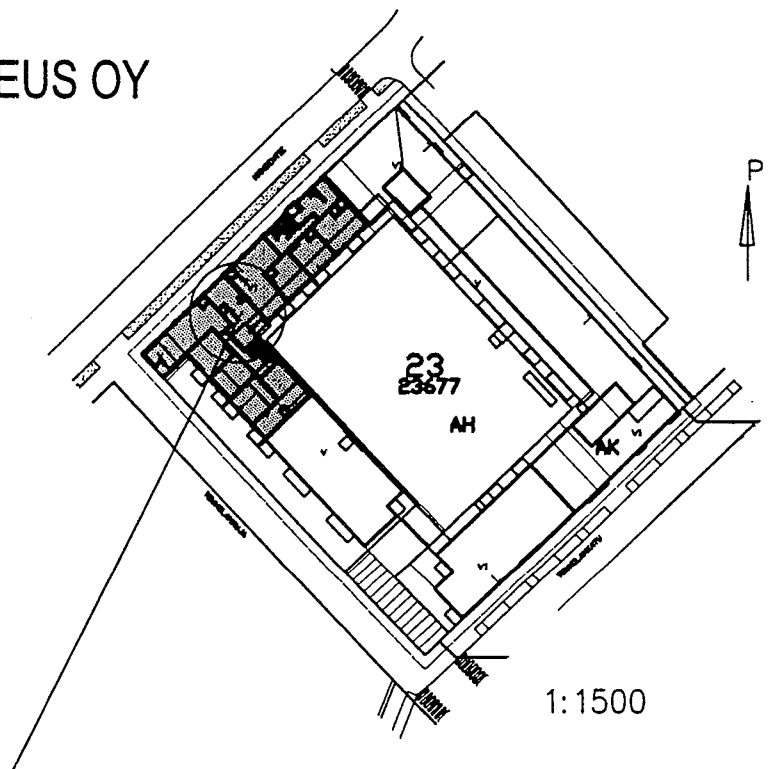

1:100

HELSINGIN ASUMISOIKEUS OY  
HÄMEENTIE 107

5. KRS  
AS A 23  
4H+K+AULA+S  
94.5 m<sup>2</sup>

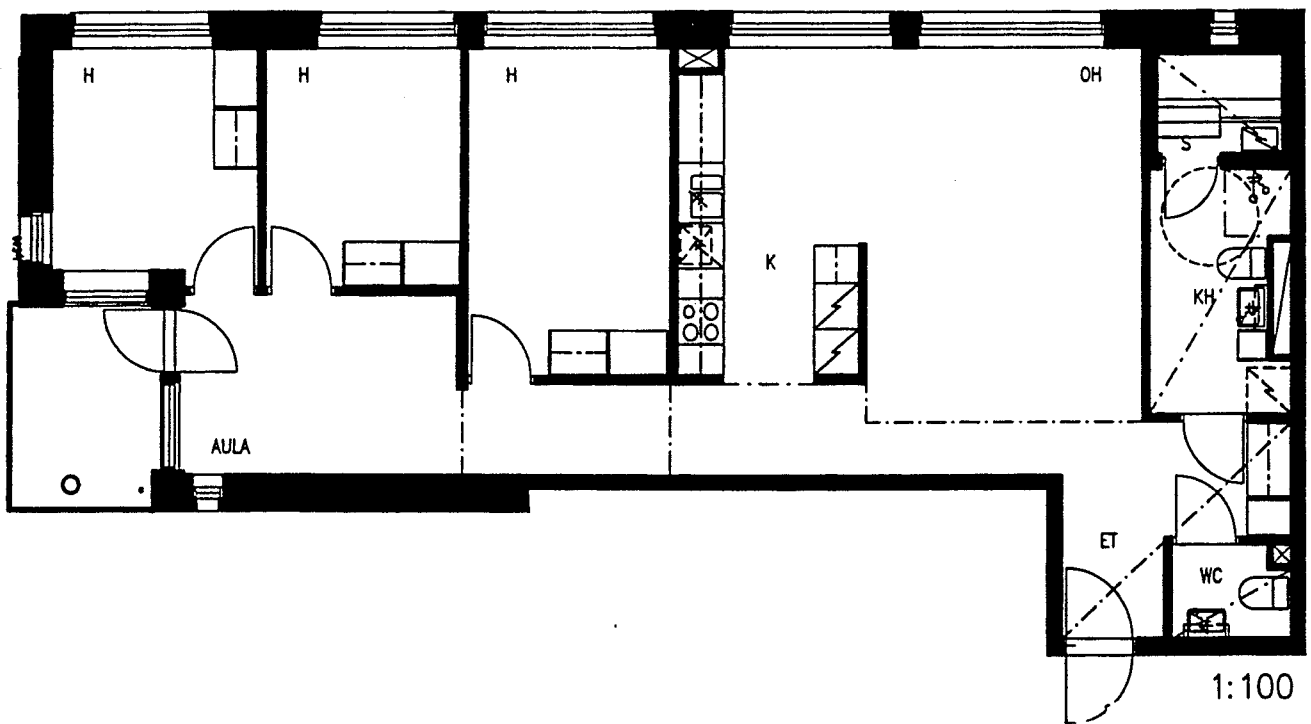
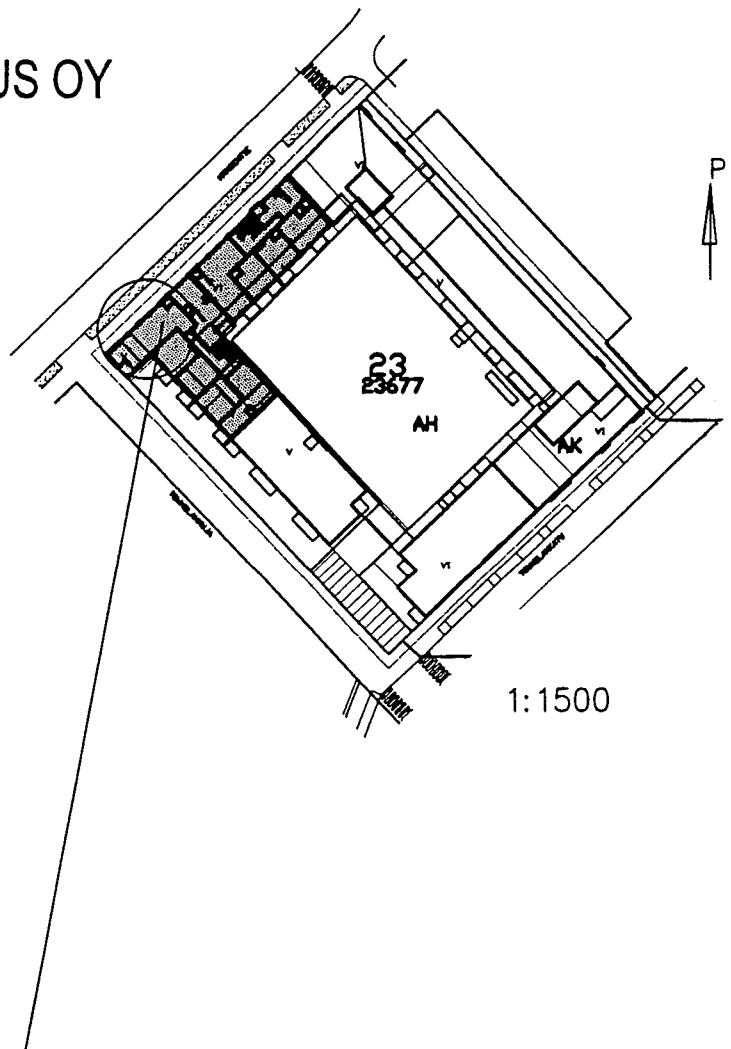

HELSINGIN ASUMISOIKEUS OY  
HÄMEENTIE 107

5. KRS  
AS A 24  
3H+K+S  
72.5 m<sup>2</sup>

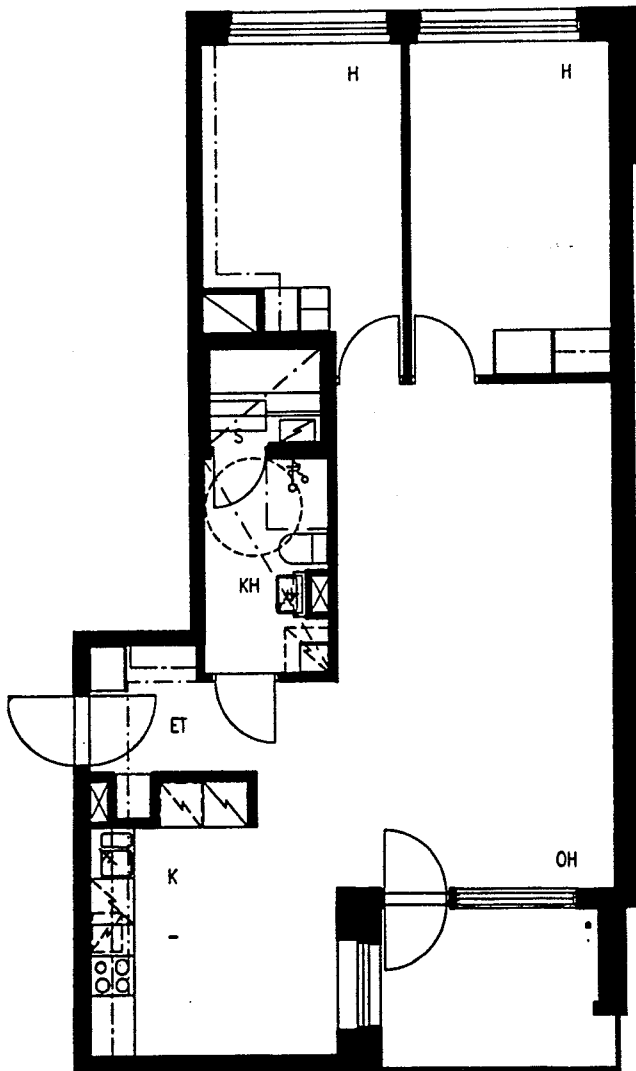
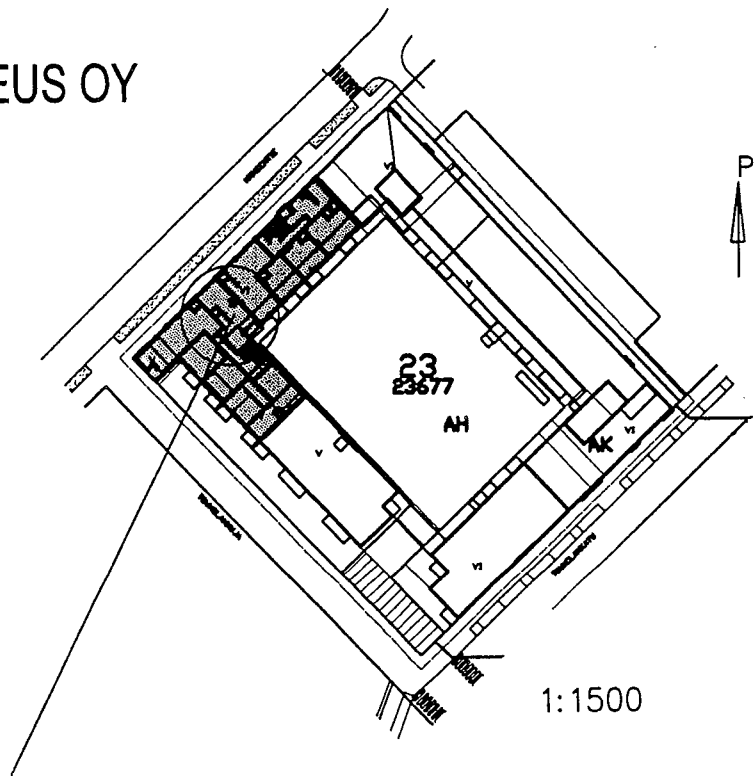

1:100

HELSINGIN ASUMISOIKEUS OY  
HÄMEENTIE 107

6. KRS  
AS A 27  
4H+K+AULA+S  
94.5 m<sup>2</sup>

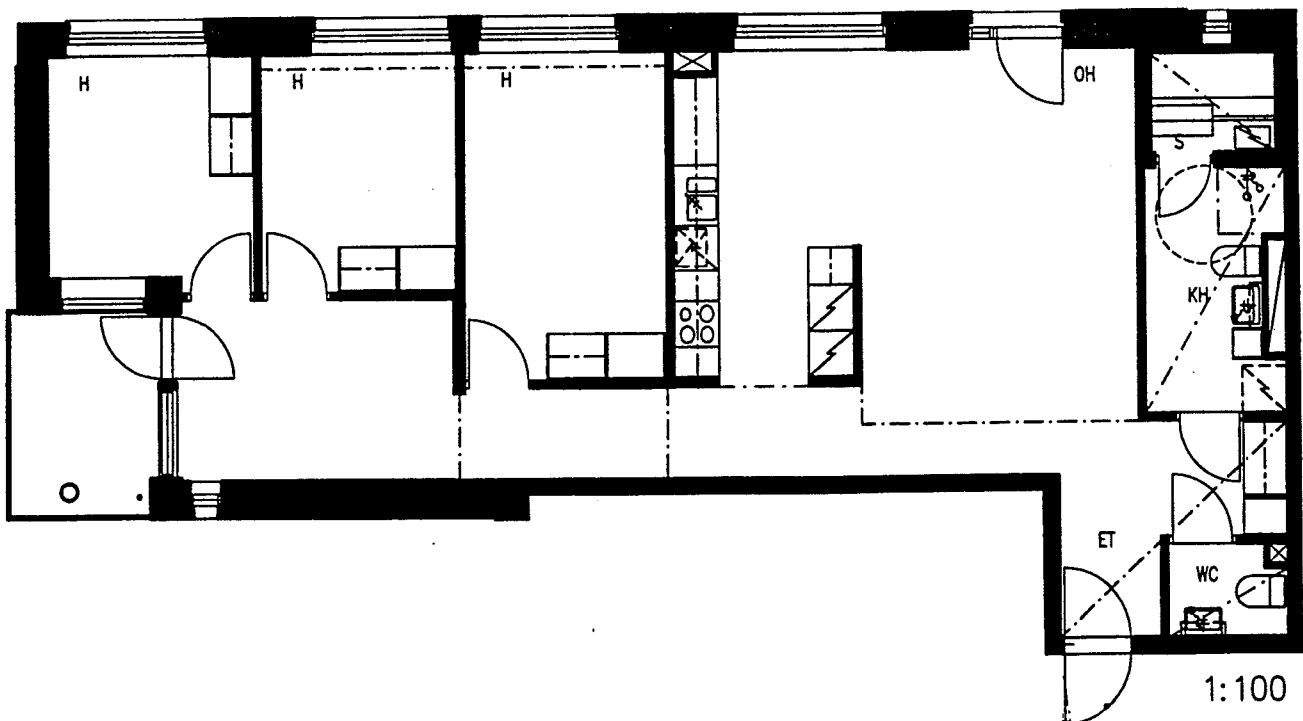
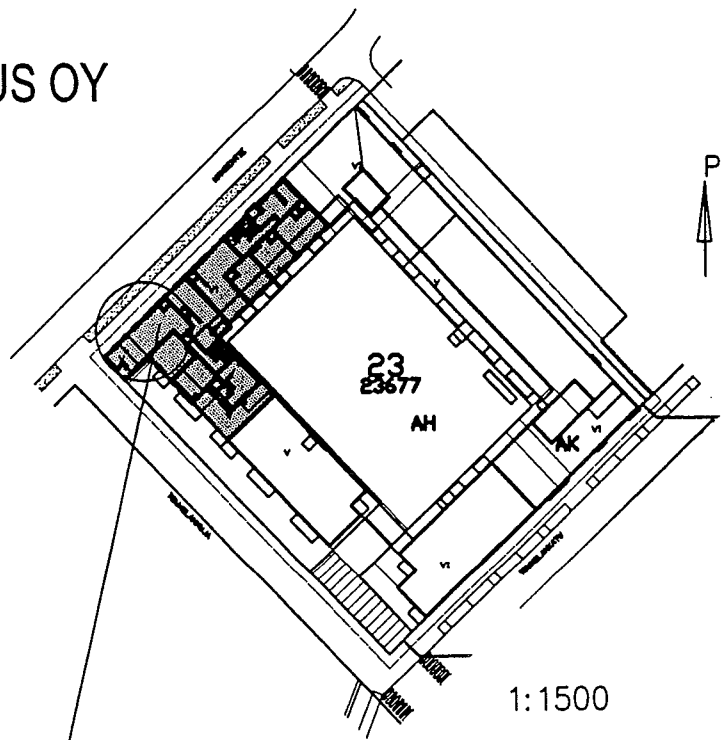

HELSINGIN ASUMISOIKEUS OY  
HÄMEENTIE 107

6. KRS  
AS A 28  
3H+K+S  
72.5 m<sup>2</sup>

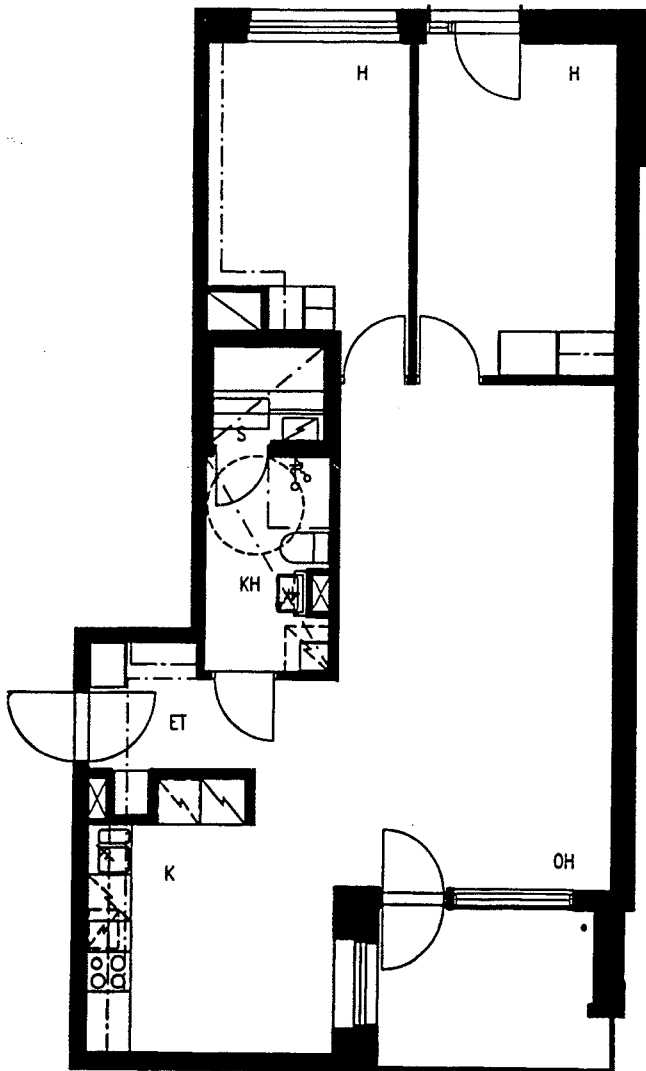
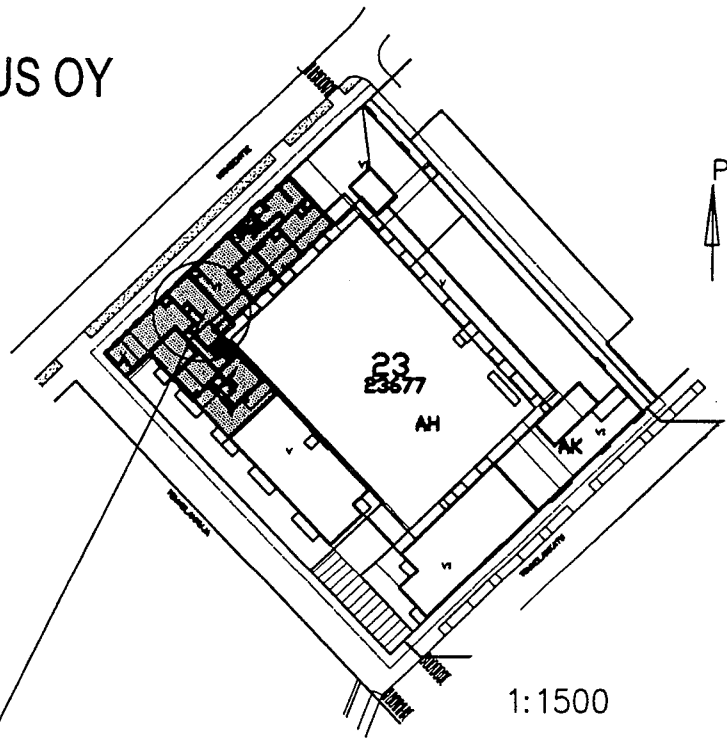

1:100

HELSINGIN ASUMISOIKEUS OY  
HÄMEENTIE 107

7. KRS  
AS A 29  
3H+KK+S  
65.5 m<sup>2</sup>

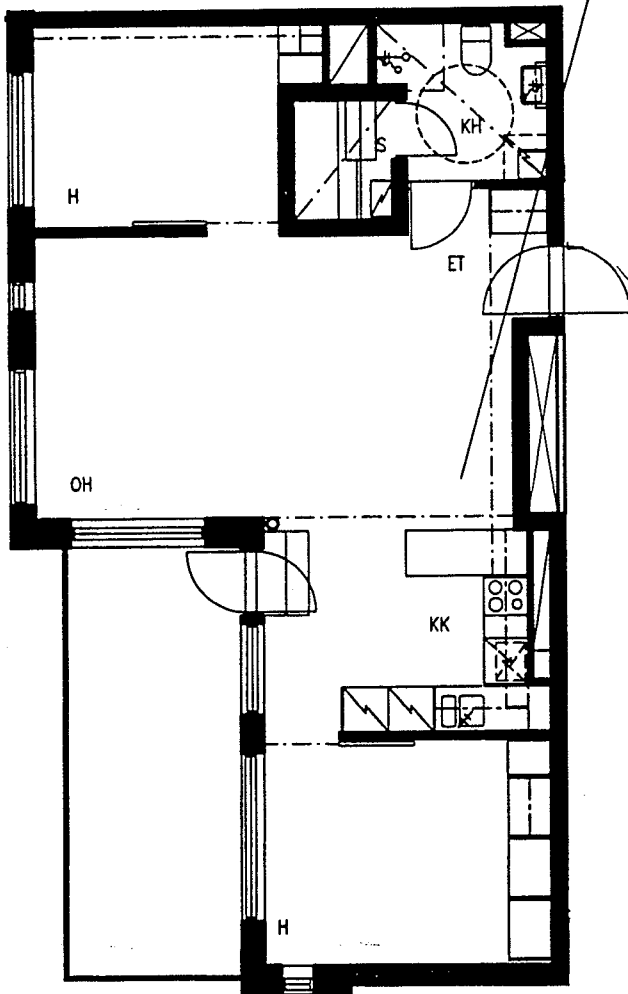
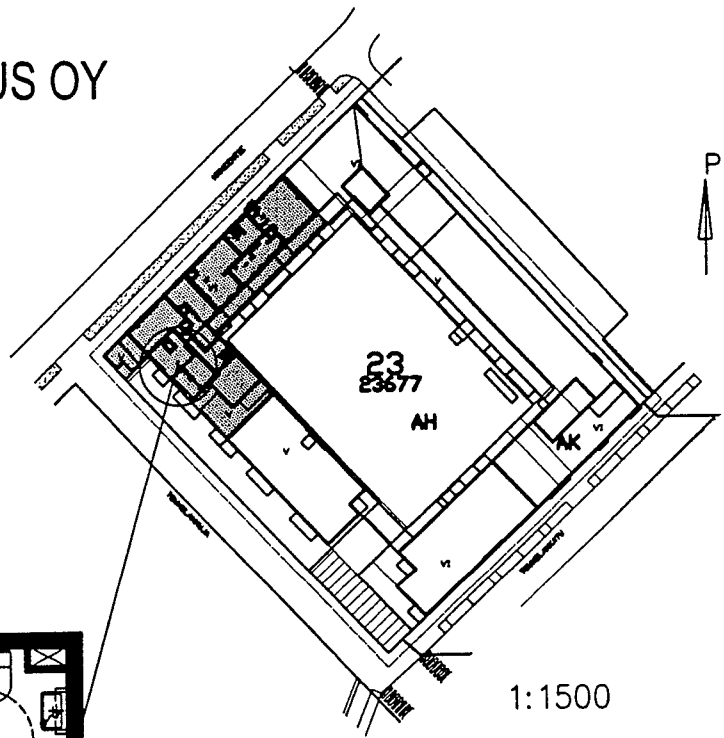

1:100



HELSINGIN ASUMISOIKEUS OY  
HÄMEENTIE 107

7. KRS  
AS A 30  
3H+K+S  
63.5 m<sup>2</sup>

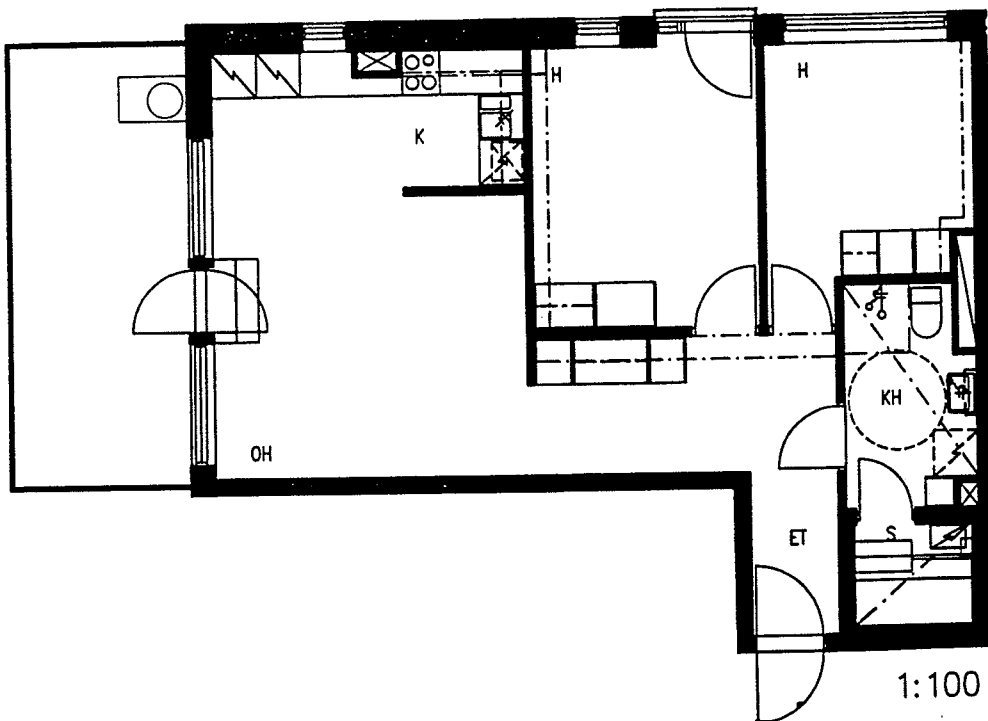
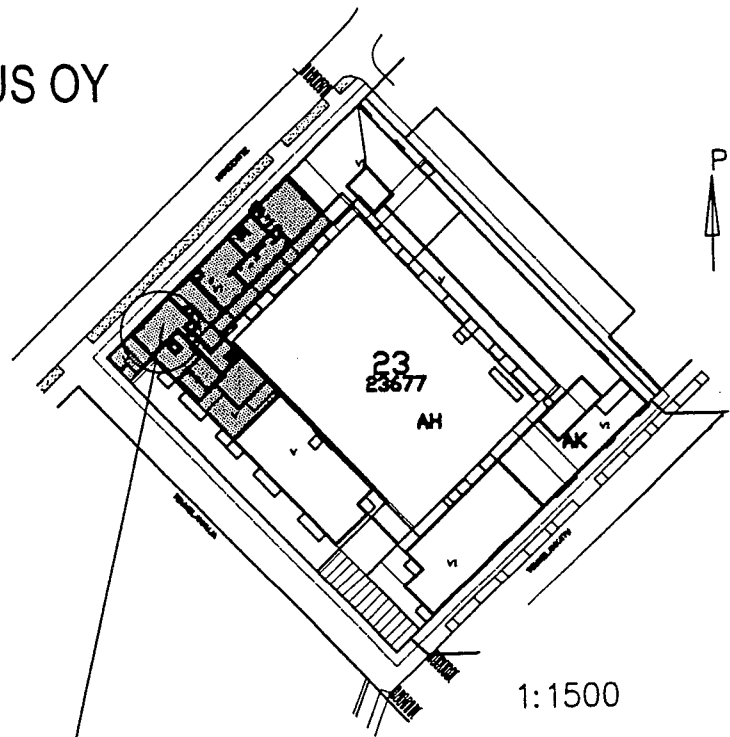

# HELSINGIN ASUMISOIKEUS OY HÄMEENTIE 107

7. KRS  
AS A 31  
3H+K+S  
66.5 m<sup>2</sup>

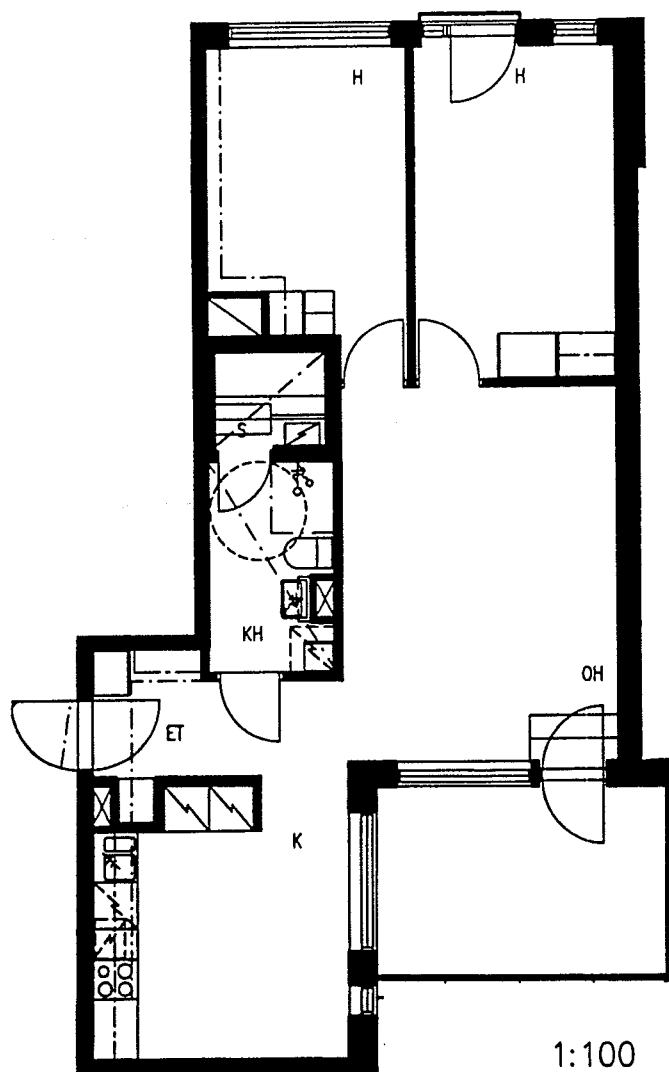
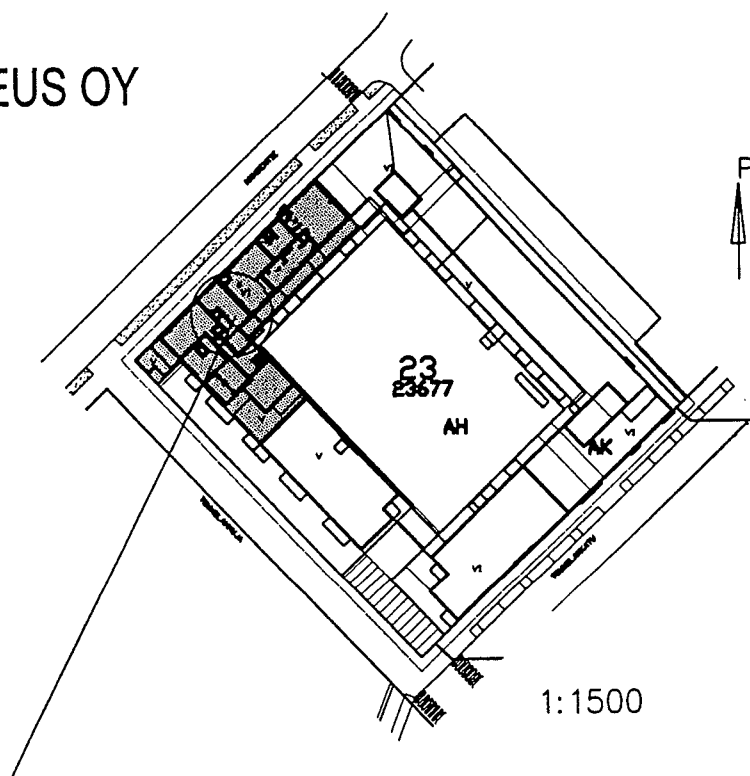

# HELSINGIN ASUMISOIKEUS OY HÄMEENTIE 107

2. KRS  
AS B 32  
4H+K+S  
92 m<sup>2</sup>

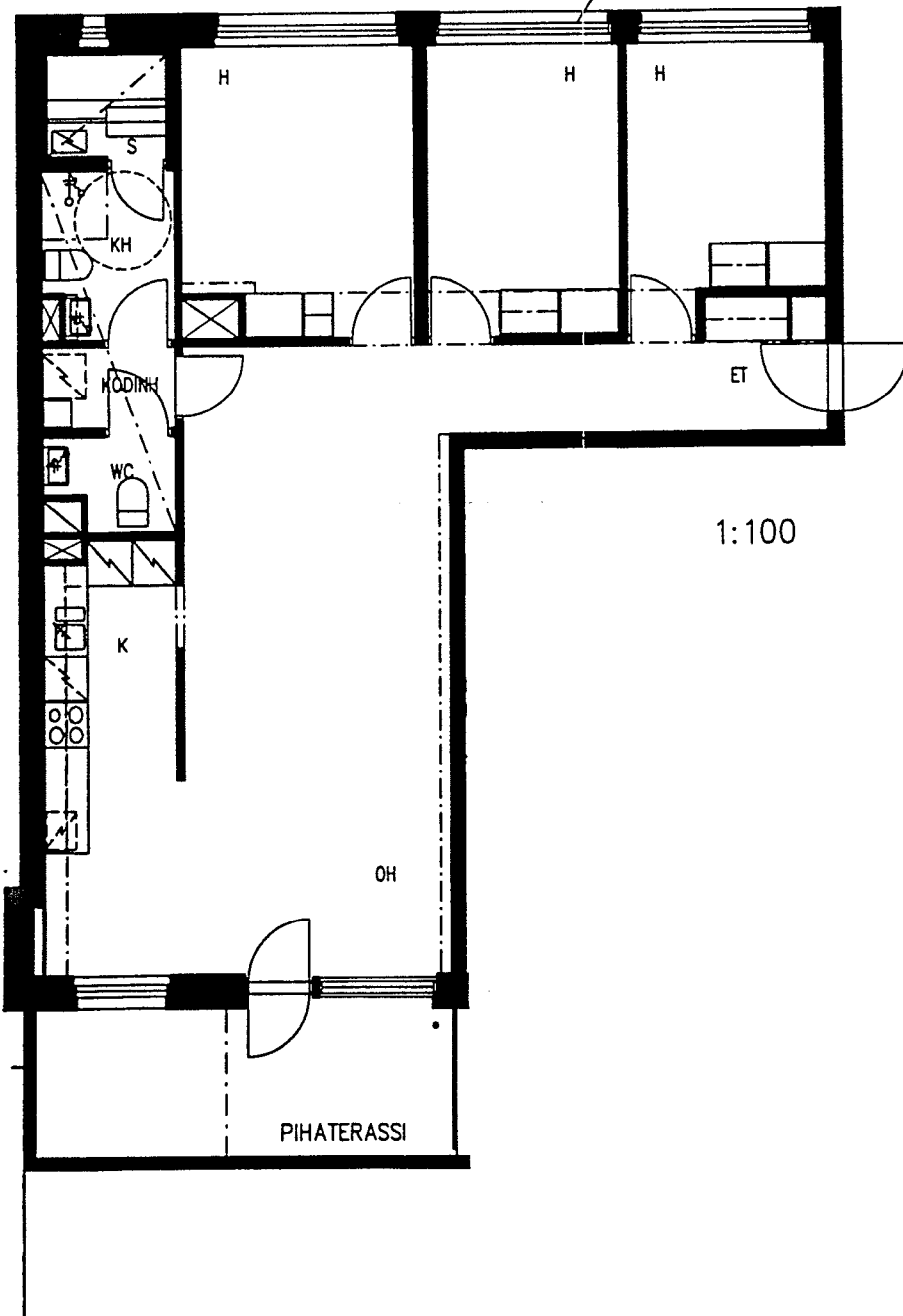
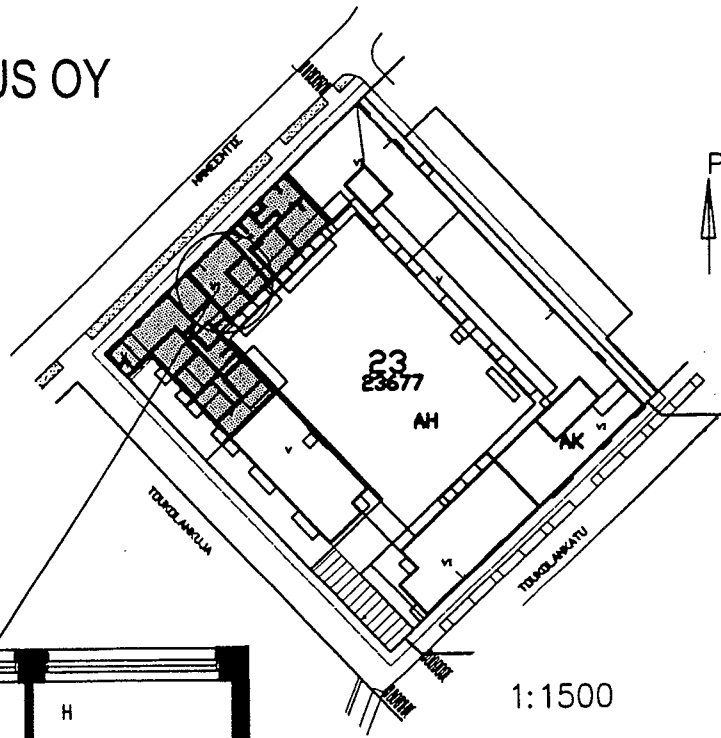

# HELSINGIN ASUMISOIKEUS OY HÄMEENTIE 107

2. KRS  
AS A 3  
2H+KK  
44.5 m<sup>2</sup>

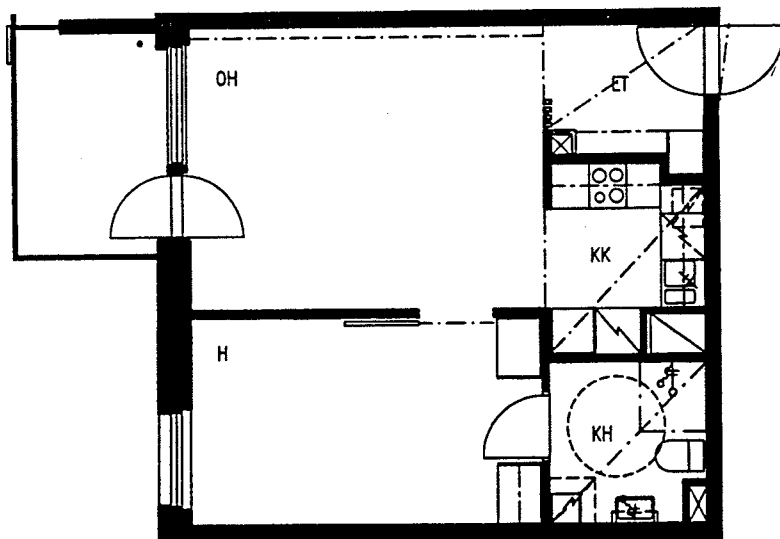
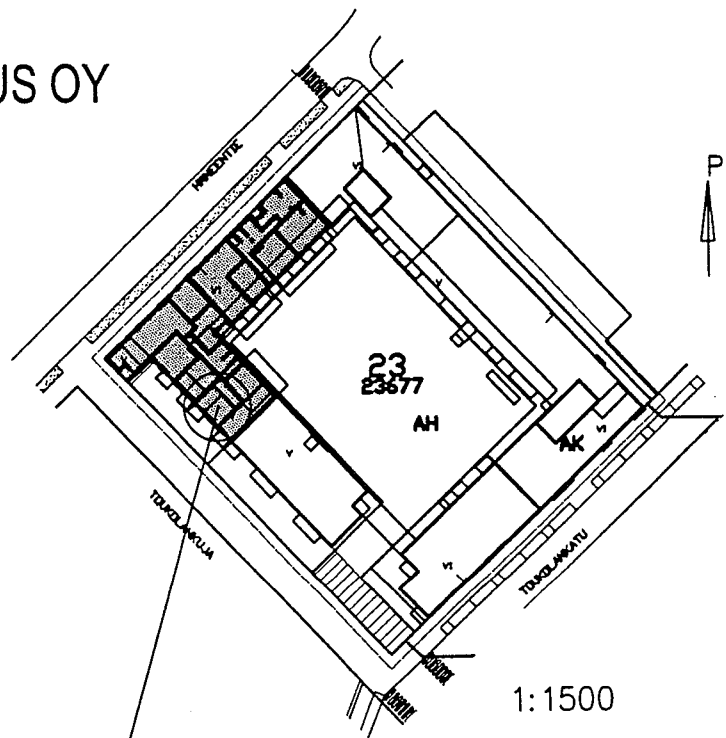

1:100

HELSINGIN ASUMISOIKEUS OY  
HÄMEENTIE 107

2. KRS  
AS A 4  
1H+KK  
39 m<sup>2</sup>

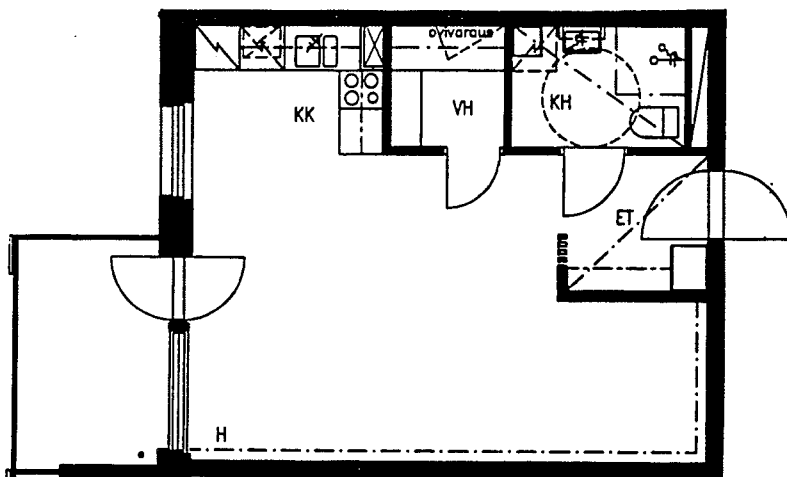
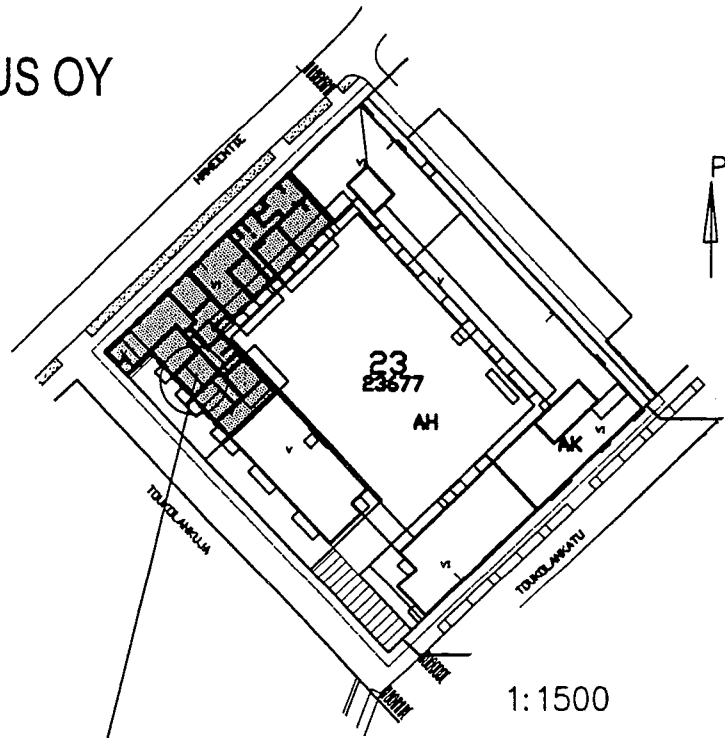

1:100

HELSINGIN ASUMISOIKEUS OY  
HÄMEENTIE 107

3. KRS  
AS A 9  
1H+KK  
39 m<sup>2</sup>

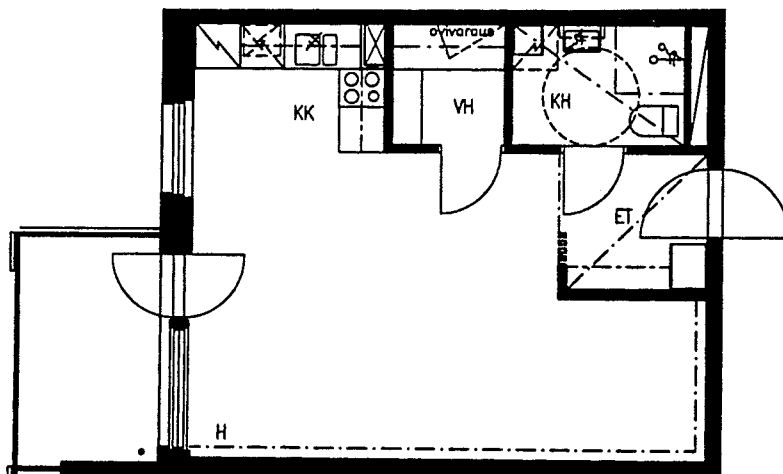
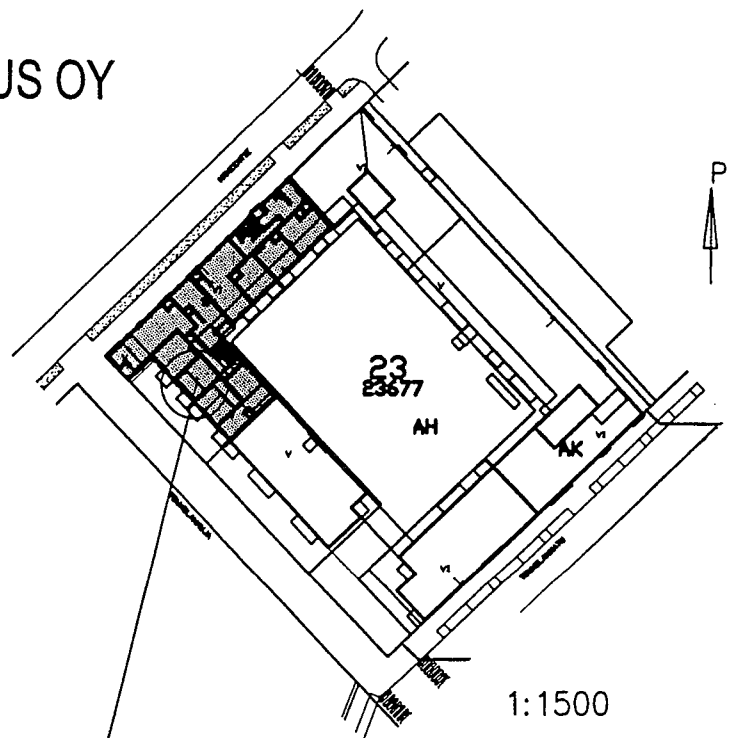

1:100

HELSINGIN ASUMISOIKEUS OY  
HÄMEENTIE 107

3. KRS  
AS A 10  
2H+KK  
43 m<sup>2</sup>

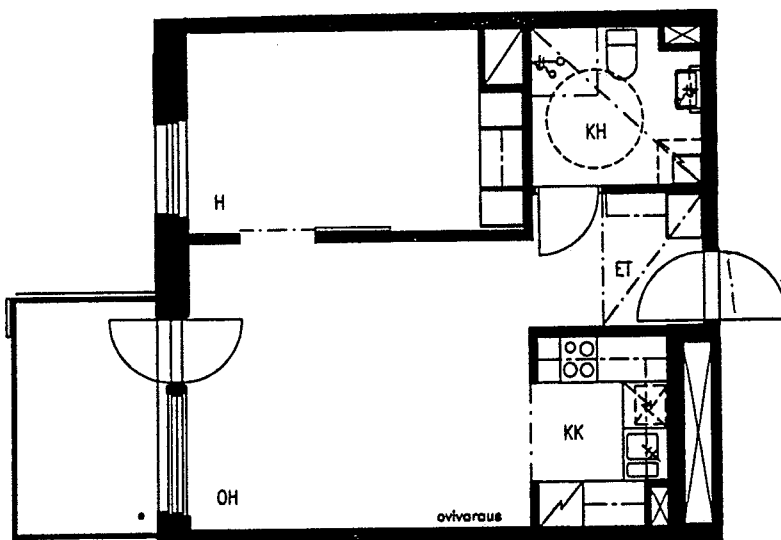
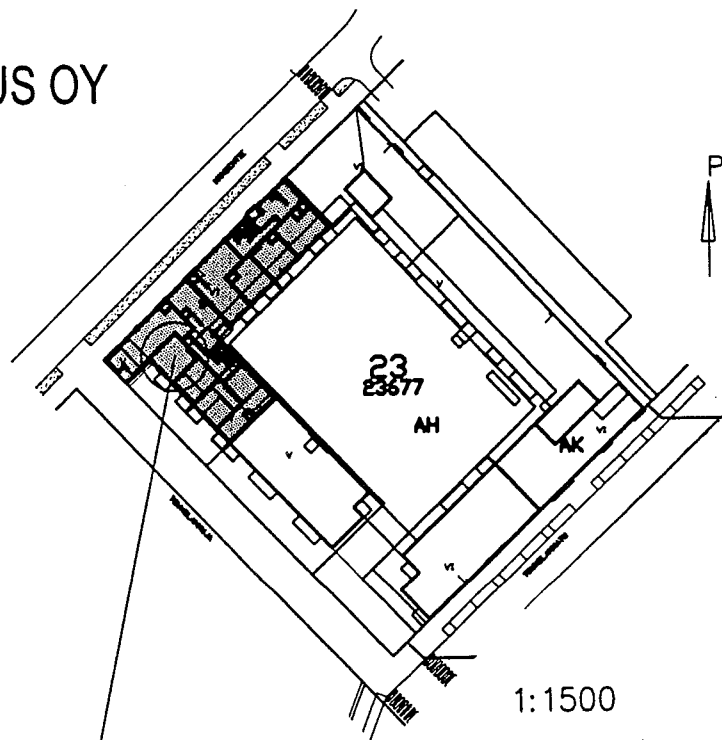

1:100

HELSINGIN ASUMISOIKEUS OY  
HÄMEENTIE 107

4. KRS  
AS A 13  
3H+K+S  
72 m<sup>2</sup>

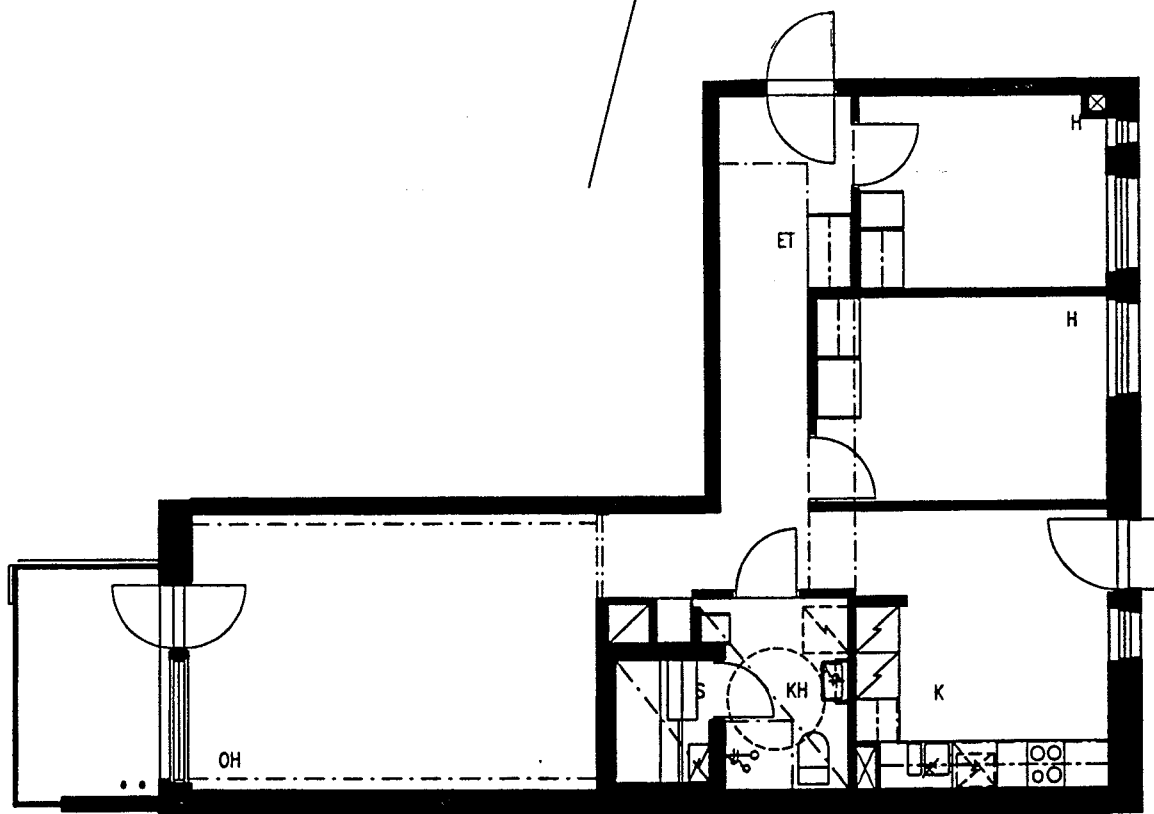
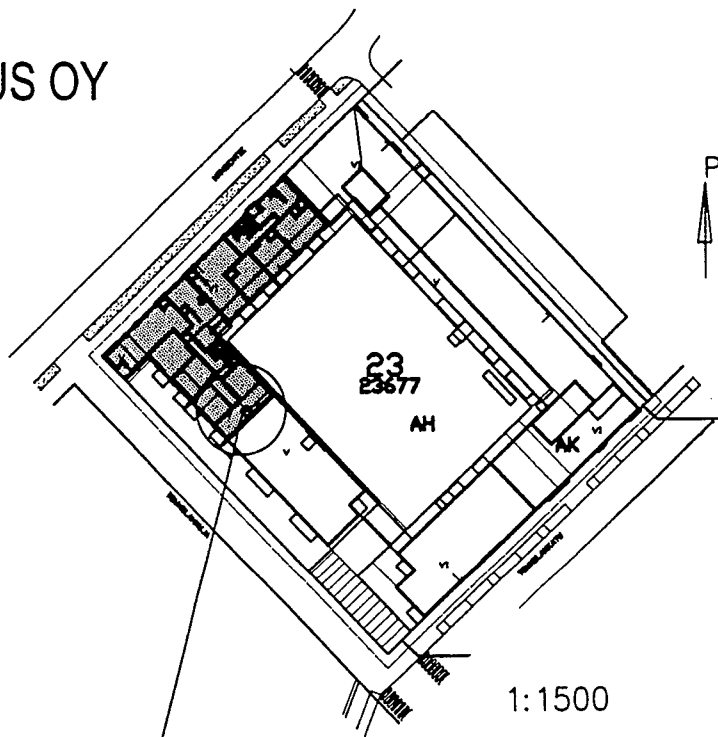

1:100



HELSINGIN ASUMISOIKEUS OY  
HÄMEENTIE 107

4. KRS  
AS A 14  
2H+KK  
44.5 m<sup>2</sup>

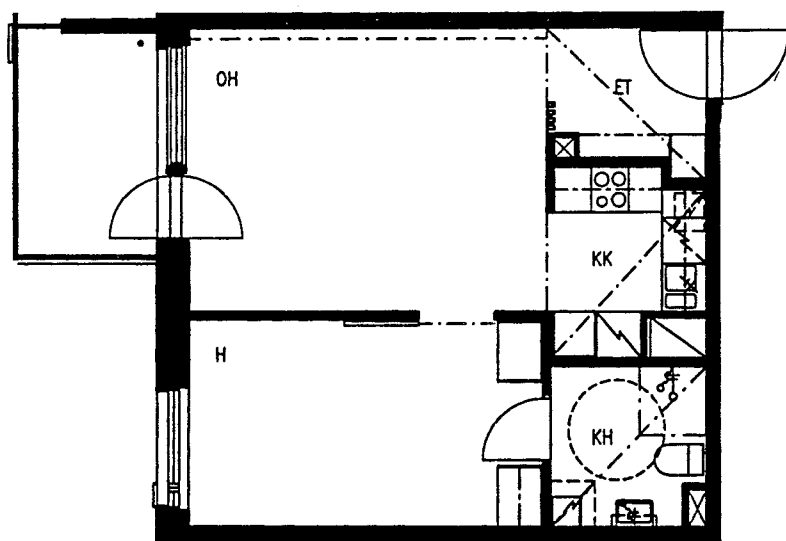
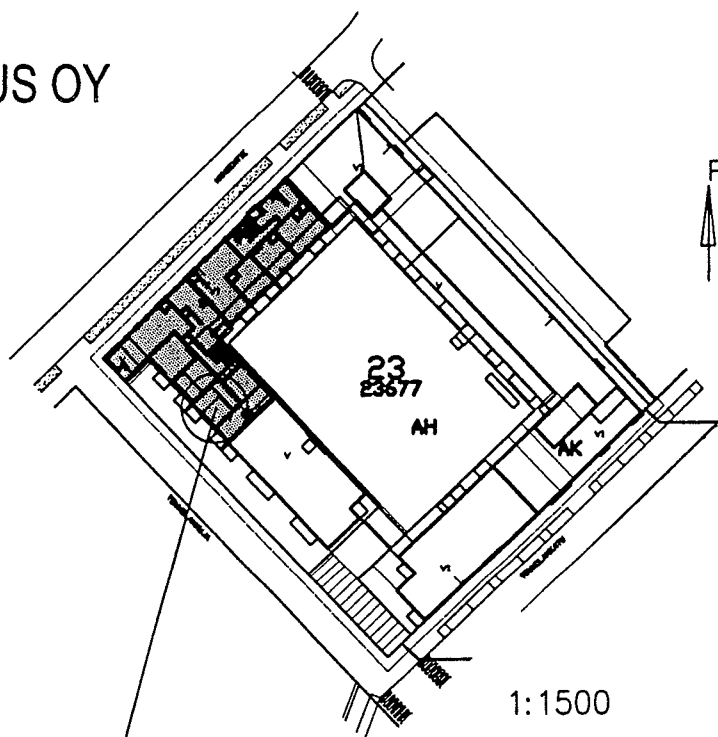

1:100

# HELSINGIN ASUMISOIKEUS OY HÄMEENTIE 107

4. KRS  
AS A 15  
1H+KK  
39 m<sup>2</sup>

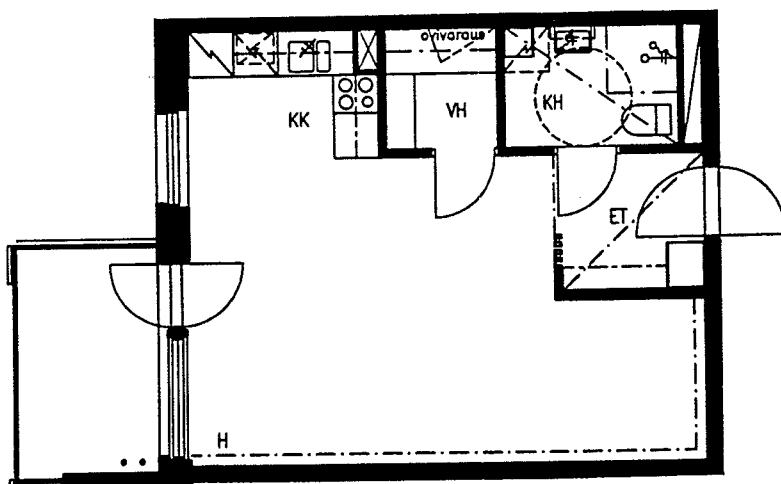
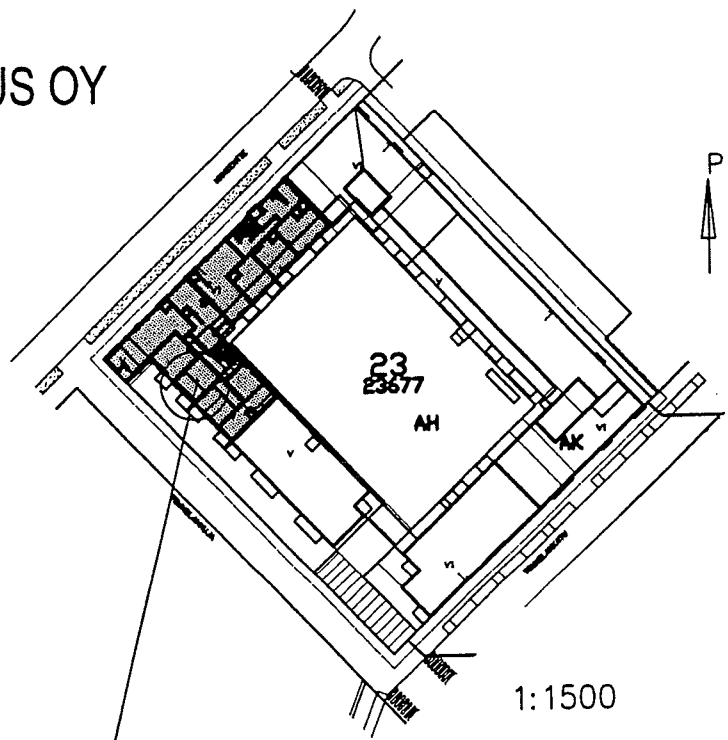

1:100

HELSINGIN ASUMISOIKEUS OY  
HÄMEENTIE 107

4. KRS  
AS A 16  
2H+KK  
43 m<sup>2</sup>

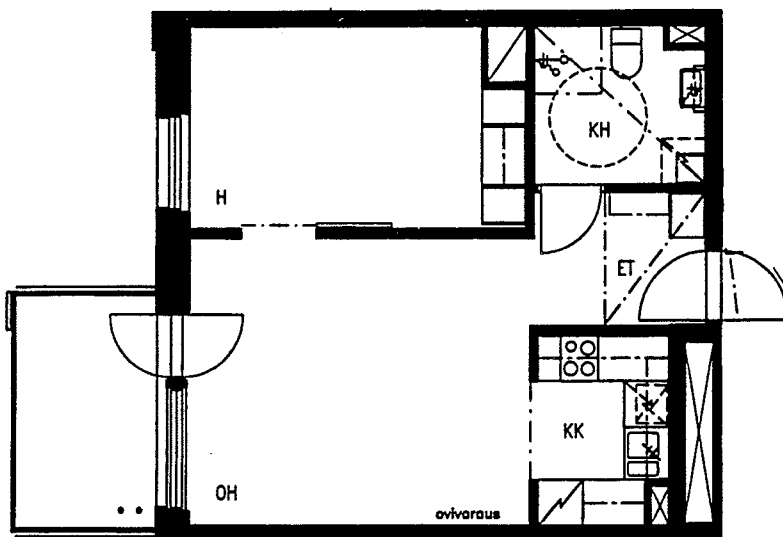
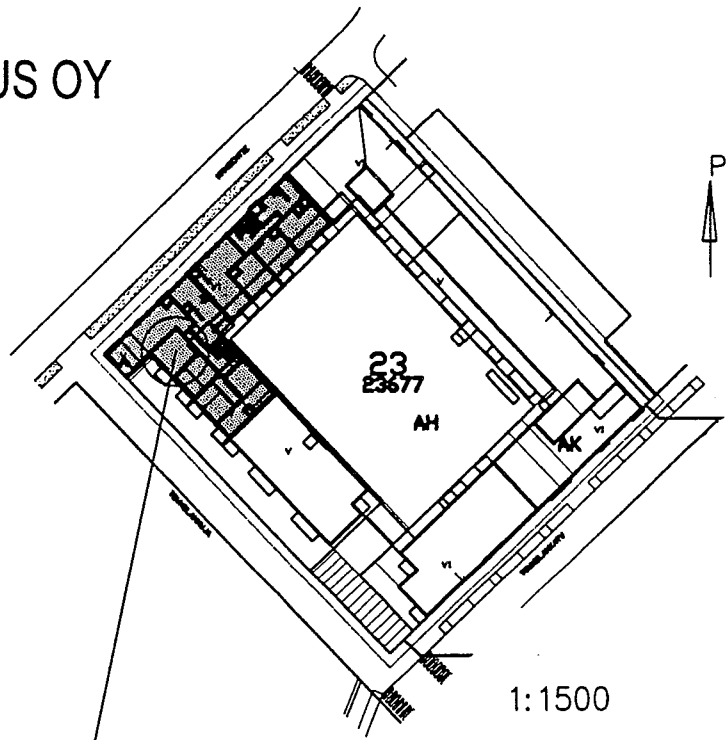

1:100

HELSINGIN ASUMISOIKEUS OY  
HÄMEENTIE 107

5. KRS  
AS A 19  
3H+K+S  
72 m<sup>2</sup>

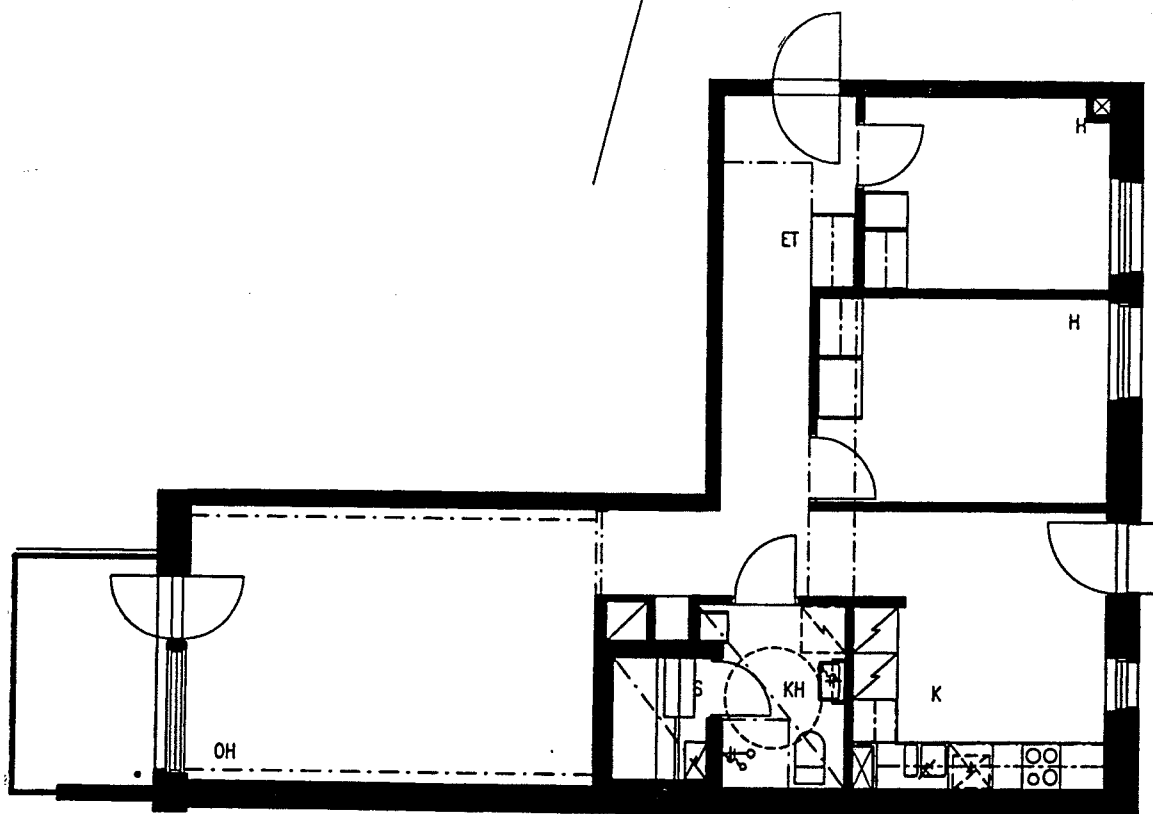
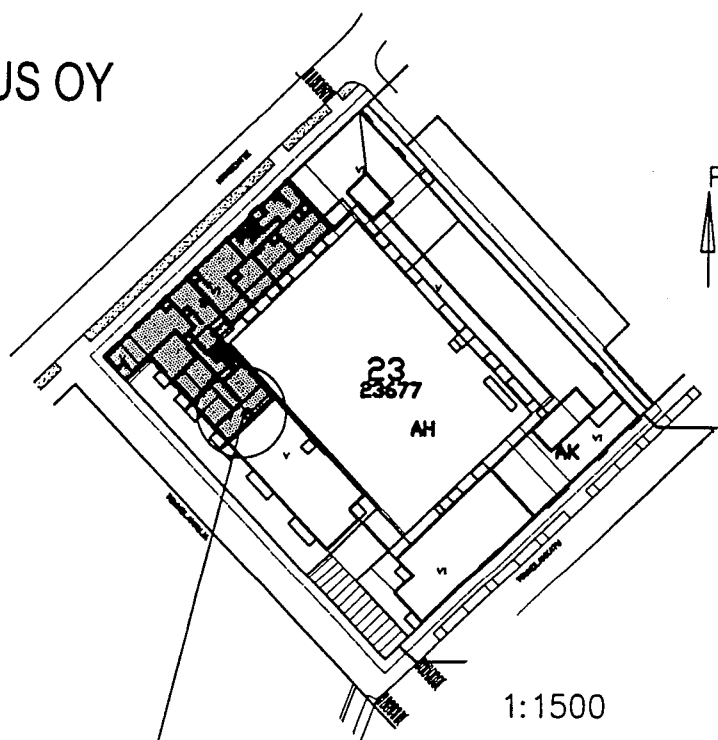

1:100

HELSINGIN ASUMISOIKEUS OY  
HÄMEENTIE 107

5. KRS  
AS A 20  
2H+KK  
44.5 m<sup>2</sup>

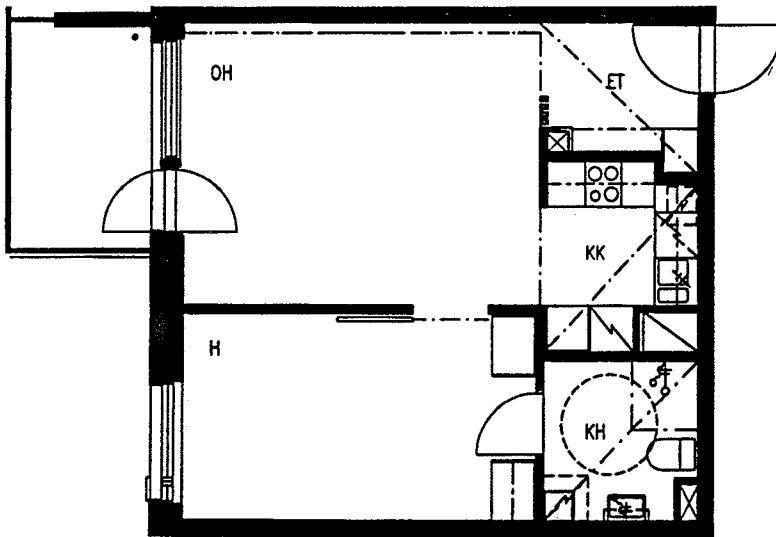
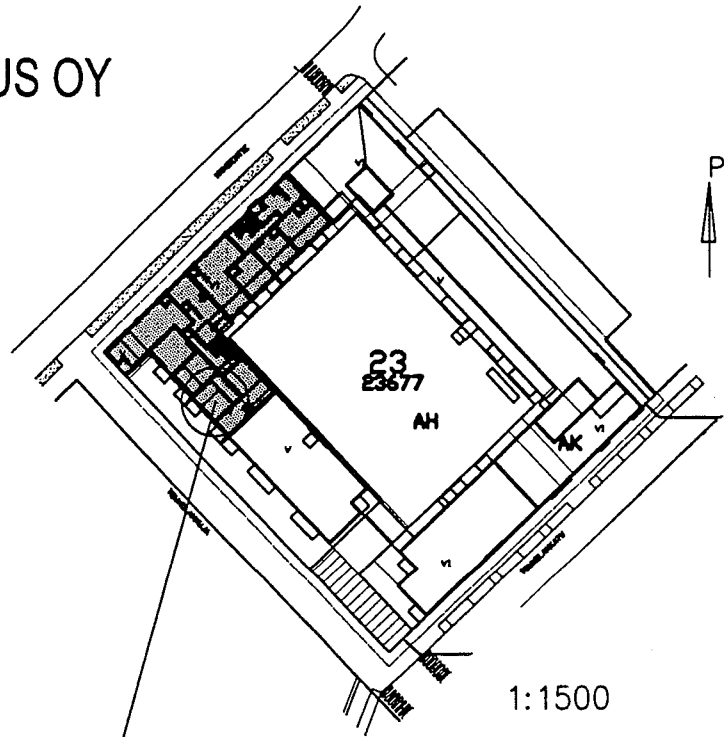

1:100

HELSINGIN ASUMISOIKEUS OY  
HÄMEENTIE 107

5. KRS  
AS A 21  
1H+KK  
39 m<sup>2</sup>

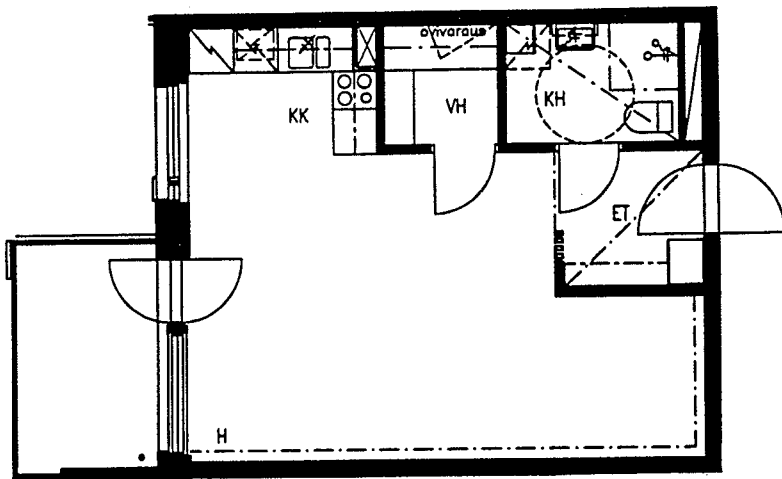
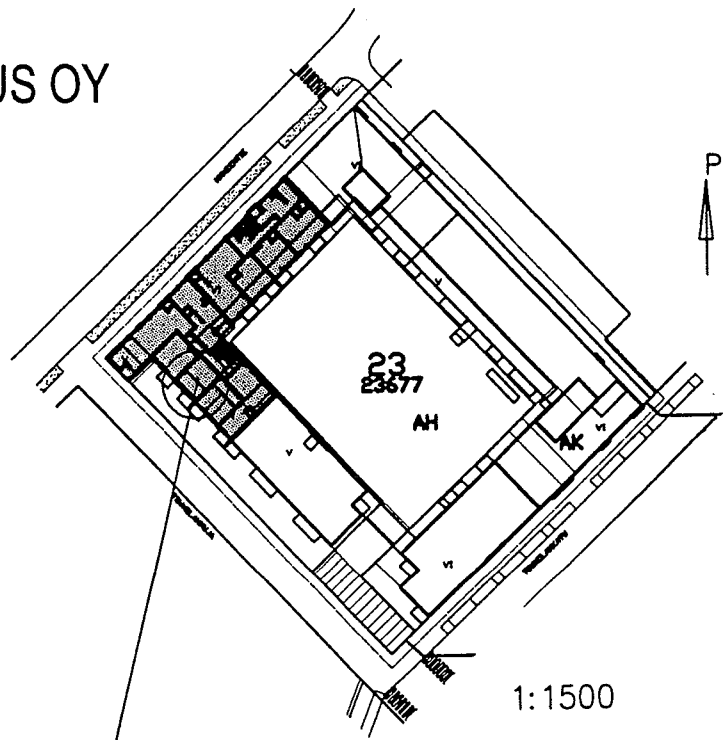

1:100

HELSINGIN ASUMISOIKEUS OY  
HÄMEENTIE 107

5. KRS  
AS A 22  
2H+KK  
43 m<sup>2</sup>

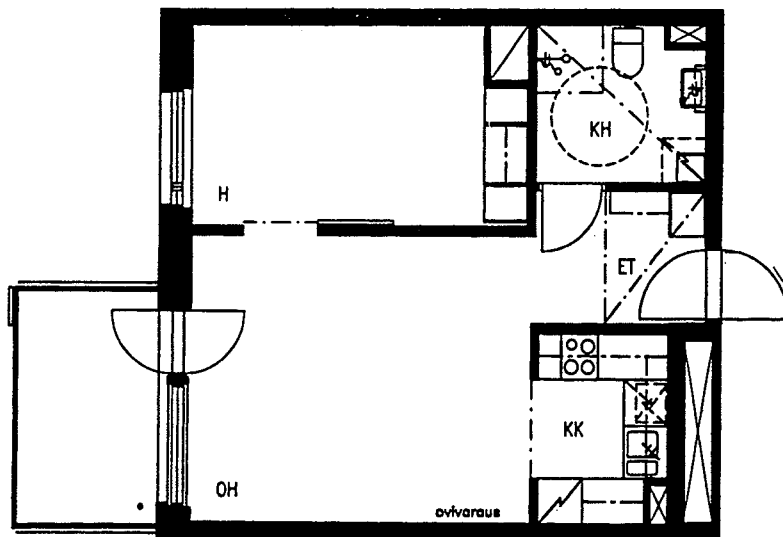
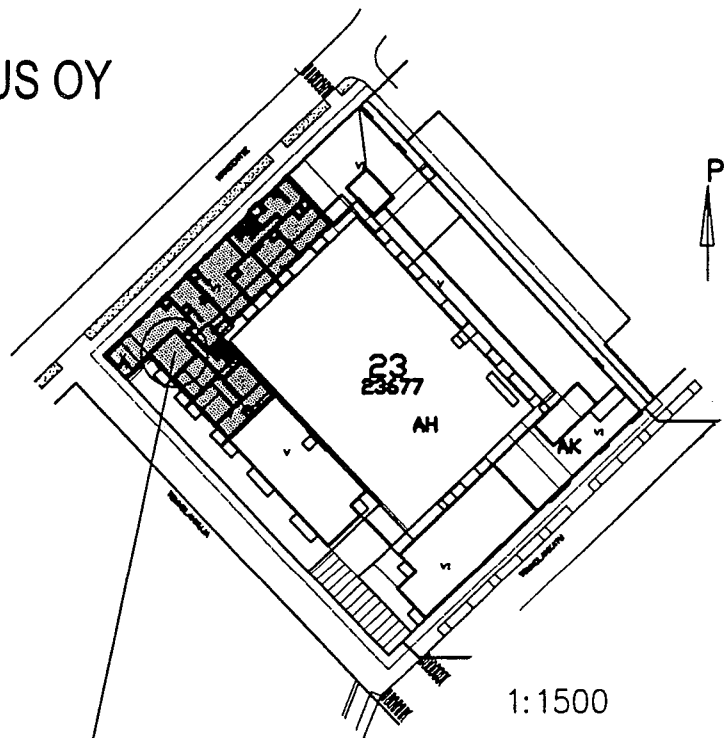

1:100

HELSINGIN ASUMISOIKEUS OY  
HÄMEENTIE 107

6. KRS  
AS A 25  
1H+KK  
39 m<sup>2</sup>

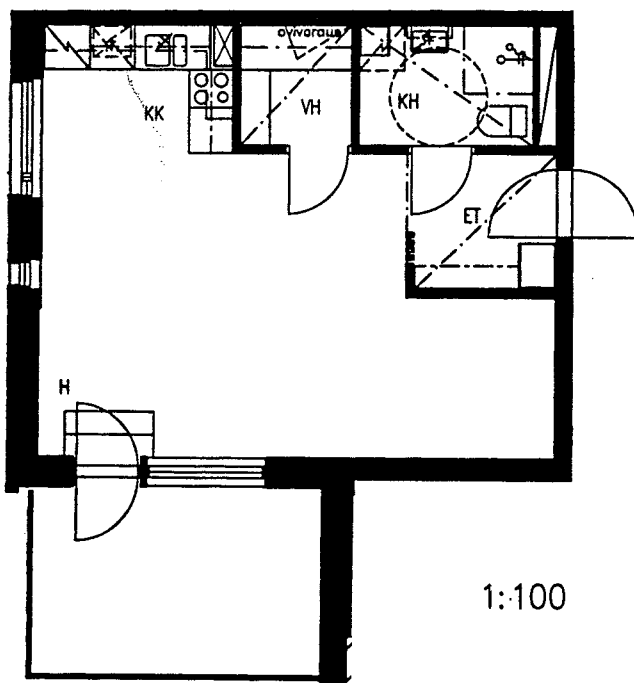
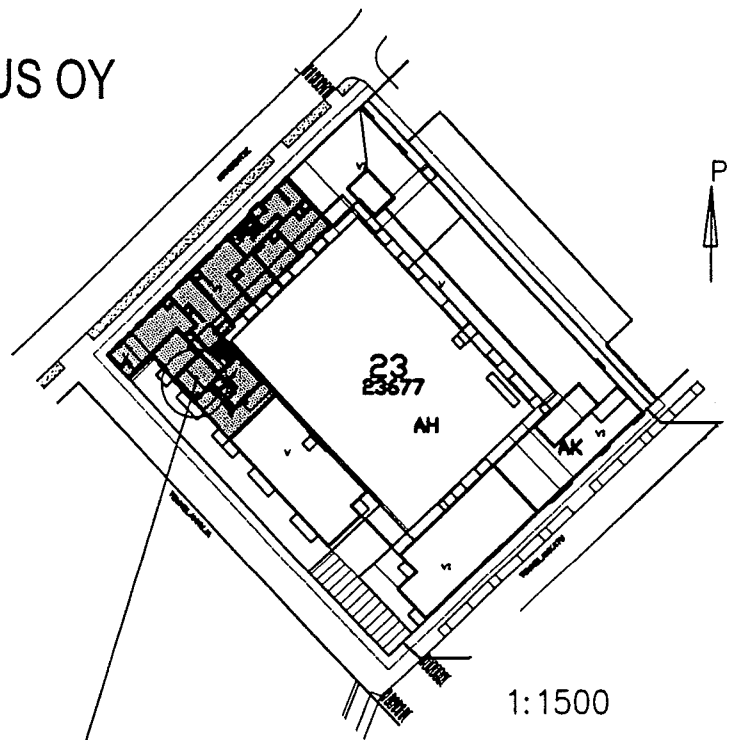



# HELSINGIN ASUMISOIKEUS OY HÄMEENTIE 107

6. KRS  
AS A 26  
2H+KK  
43 m<sup>2</sup>

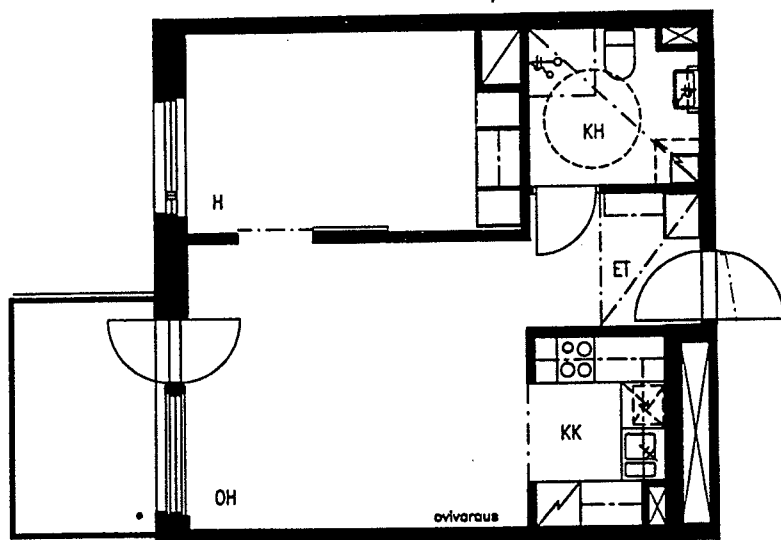
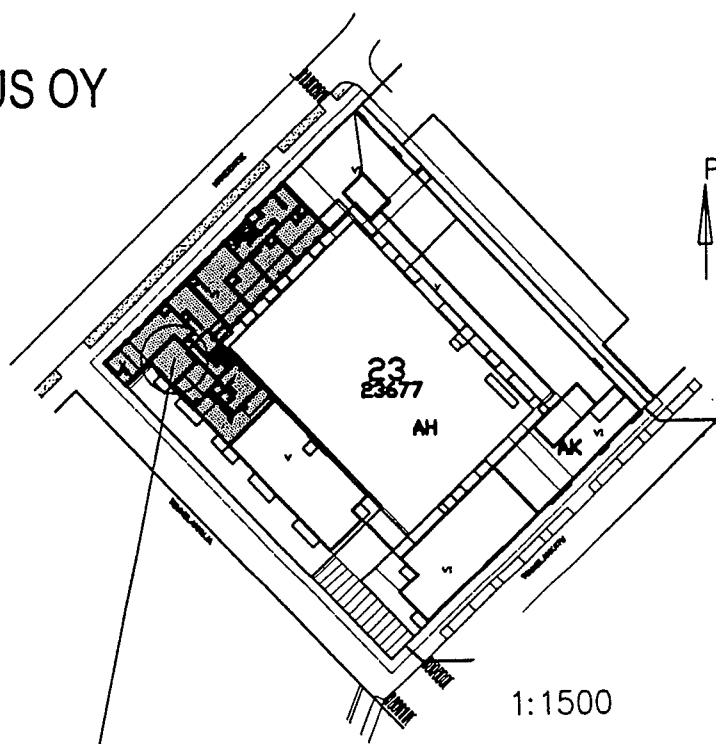

1:100

HELSINGIN ASUMISOIKEUS OY  
HÄMEENTIE 107

2. KRS  
AS B 33  
TUPAK+ALK  
32 m<sup>2</sup>

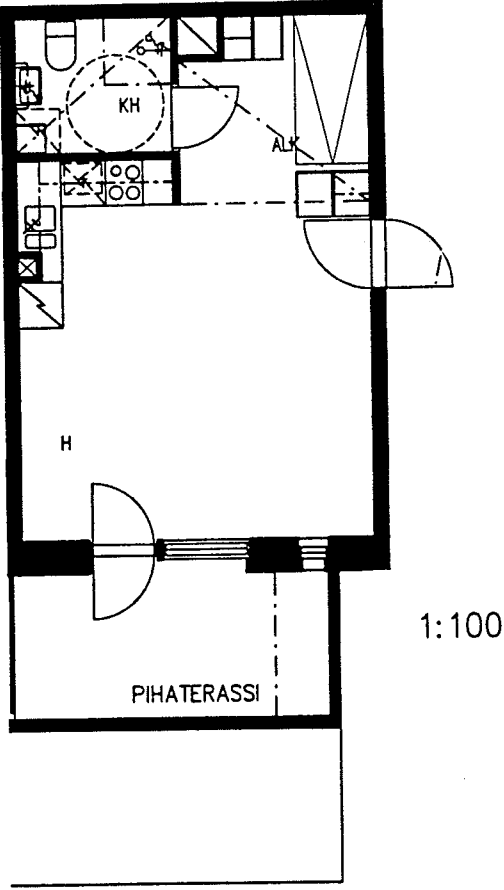
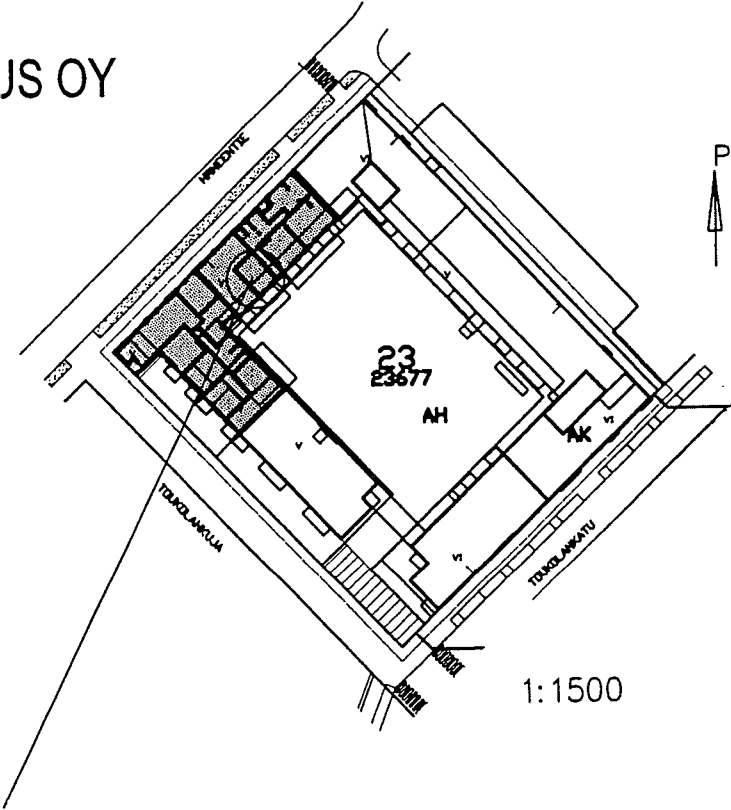

# HELSINGIN ASUMISOIKEUS OY HÄMEENTIE 107

2. KRS  
AS B 34  
2H+KK+S  
43 m<sup>2</sup>

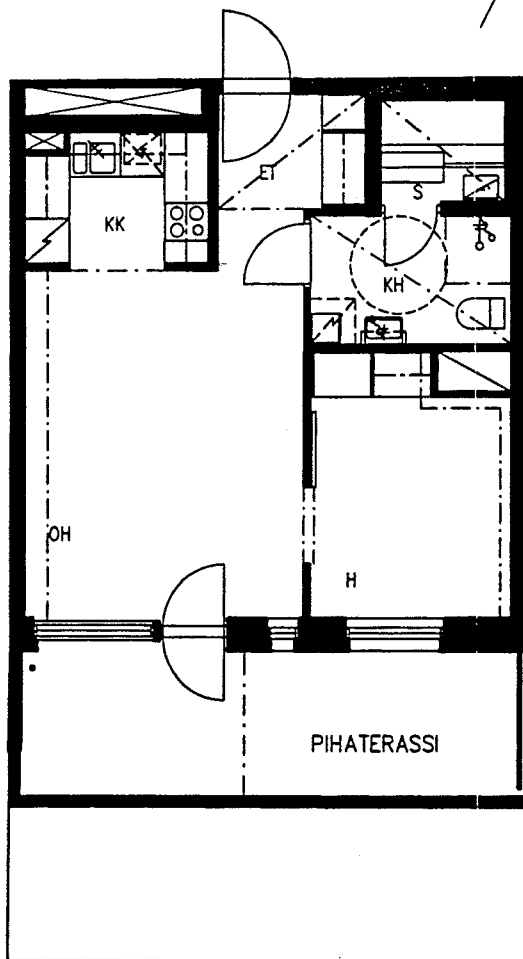
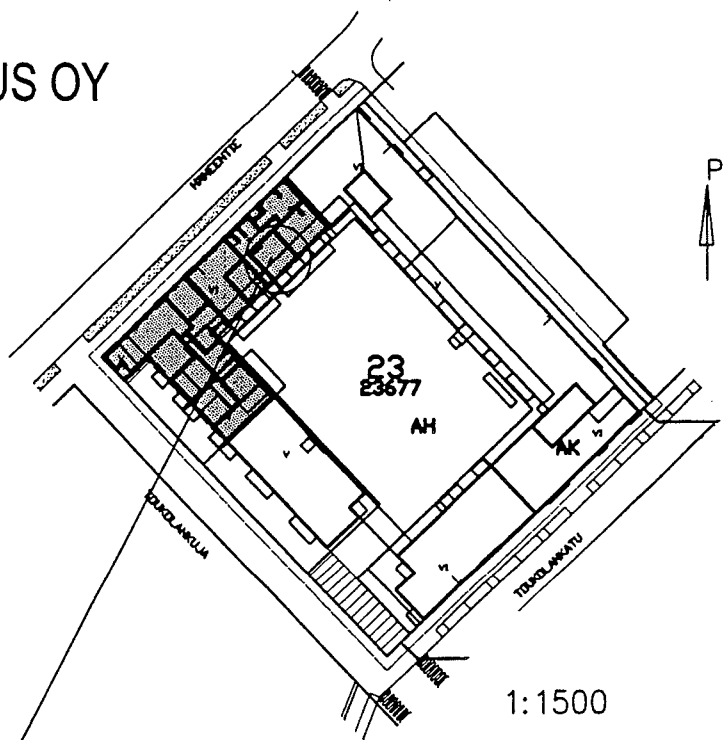

1:100

HELSINGIN ASUMISOIKEUS OY  
HÄMEENTIE 107

2. KRS  
AS B 35  
2H+K+S  
56.5 m<sup>2</sup>

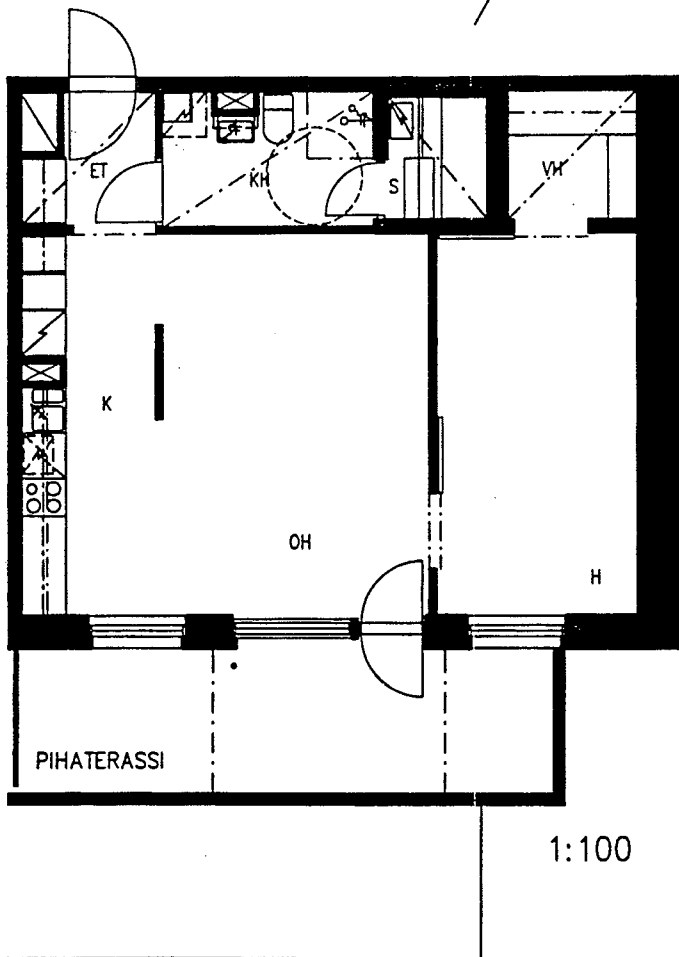
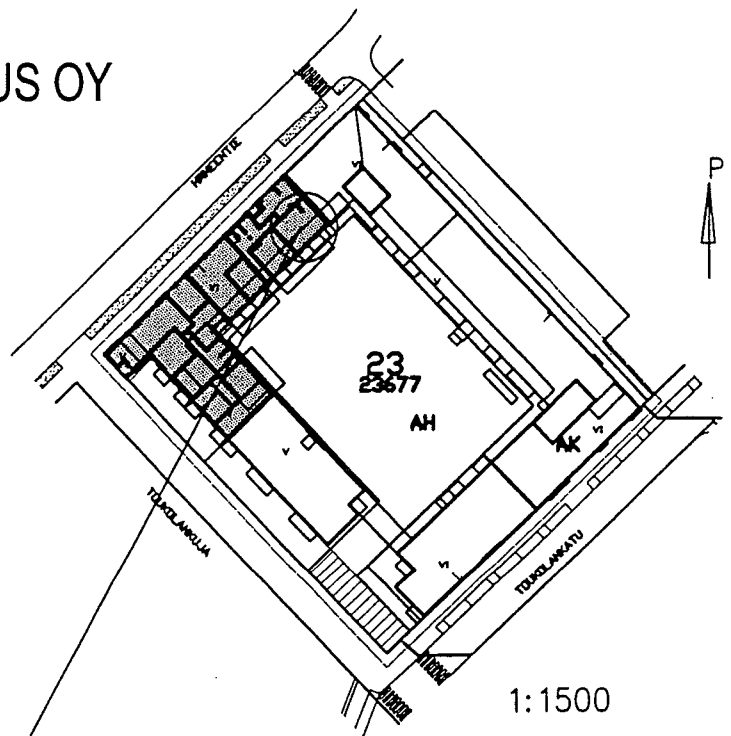

# HELSINGIN ASUMISOIKEUS OY HÄMEENTIE 107

3. KRS  
AS B 36  
4H+K+S  
92 m<sup>2</sup>

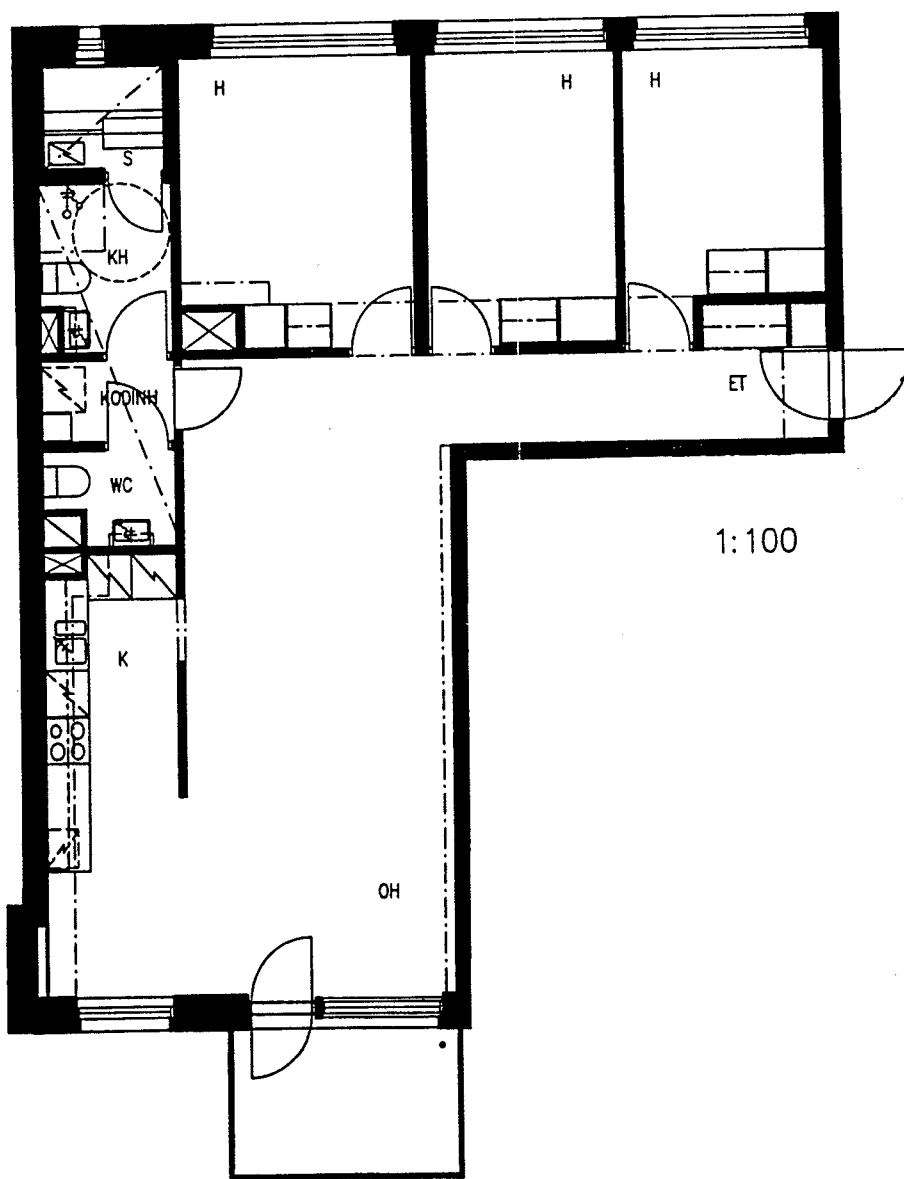
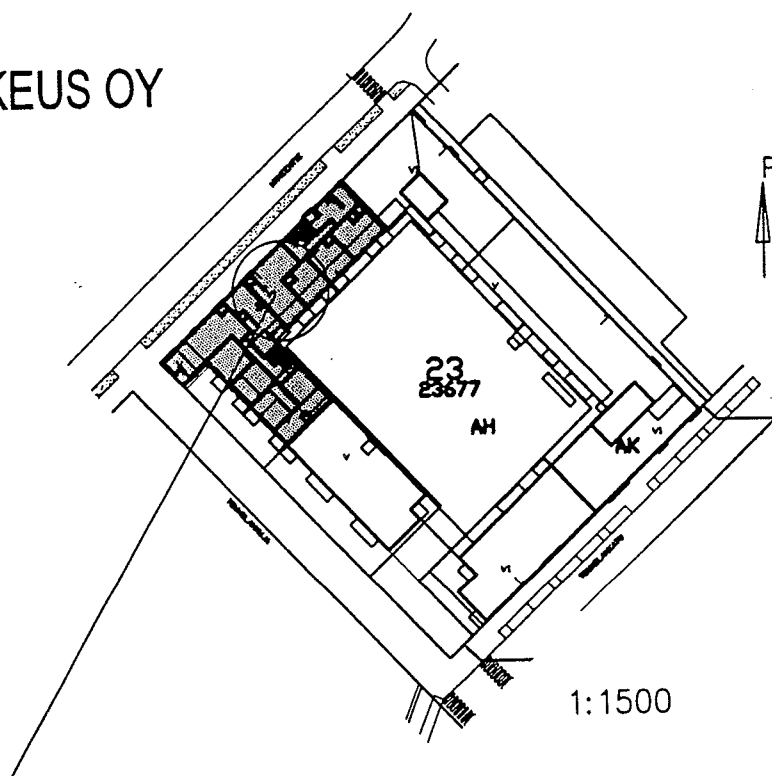

HELSINGIN ASUMISOIKEUS OY  
HÄMEENTIE 107

3. KRS  
AS B 37  
2H+KK+S  
43,5 m<sup>2</sup>

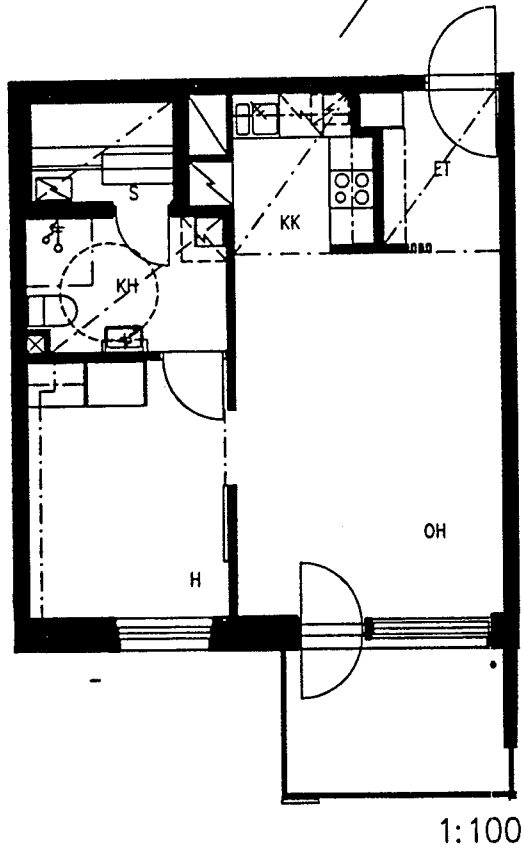
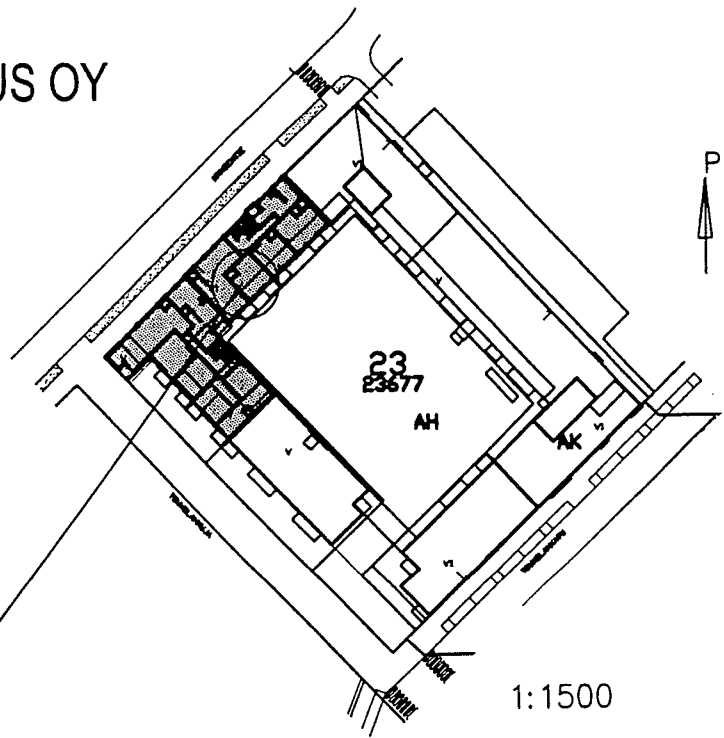

# HELSINGIN ASUMISOIKEUS OY HÄMEENTIE 107

3. KRS  
AS B 38  
2 H+KK+S  
43.5 m<sup>2</sup>

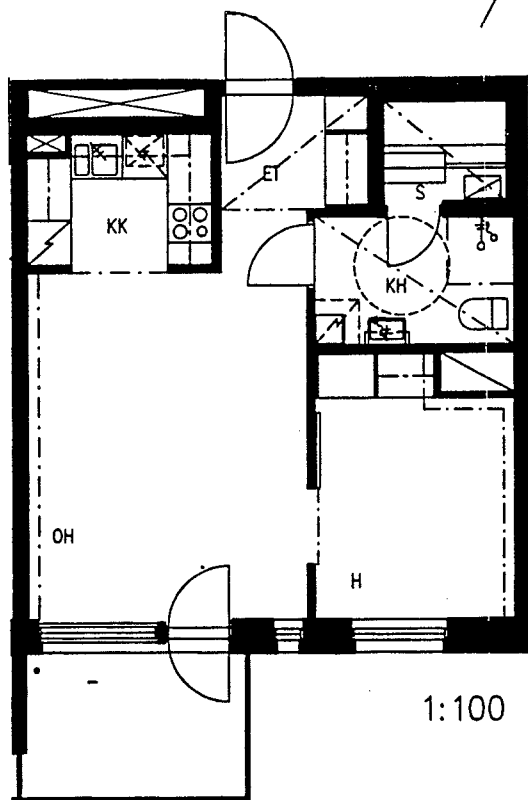
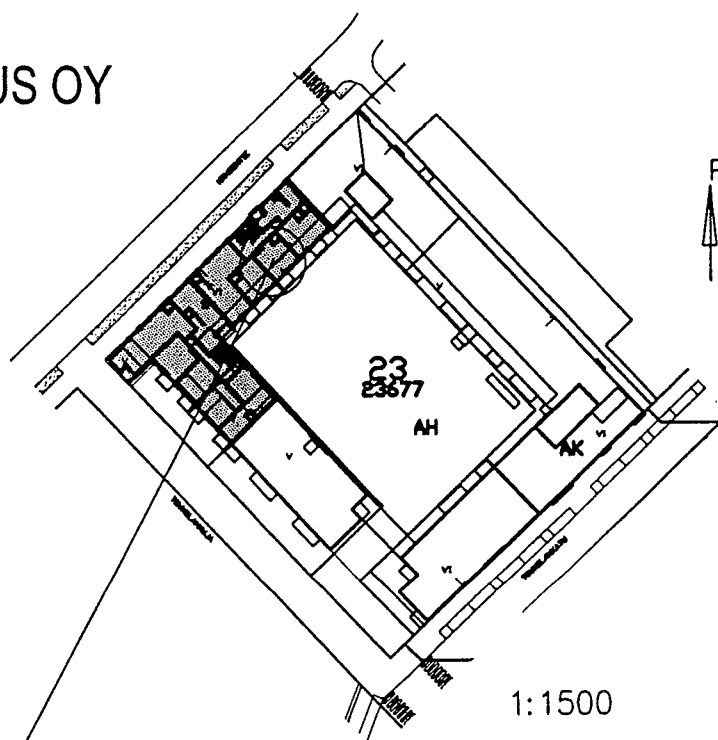

# HELSINGIN ASUMISOIKEUS OY HÄMEENTIE 107

4. KRS  
AS B 41  
4H+K+S  
92 m<sup>2</sup>

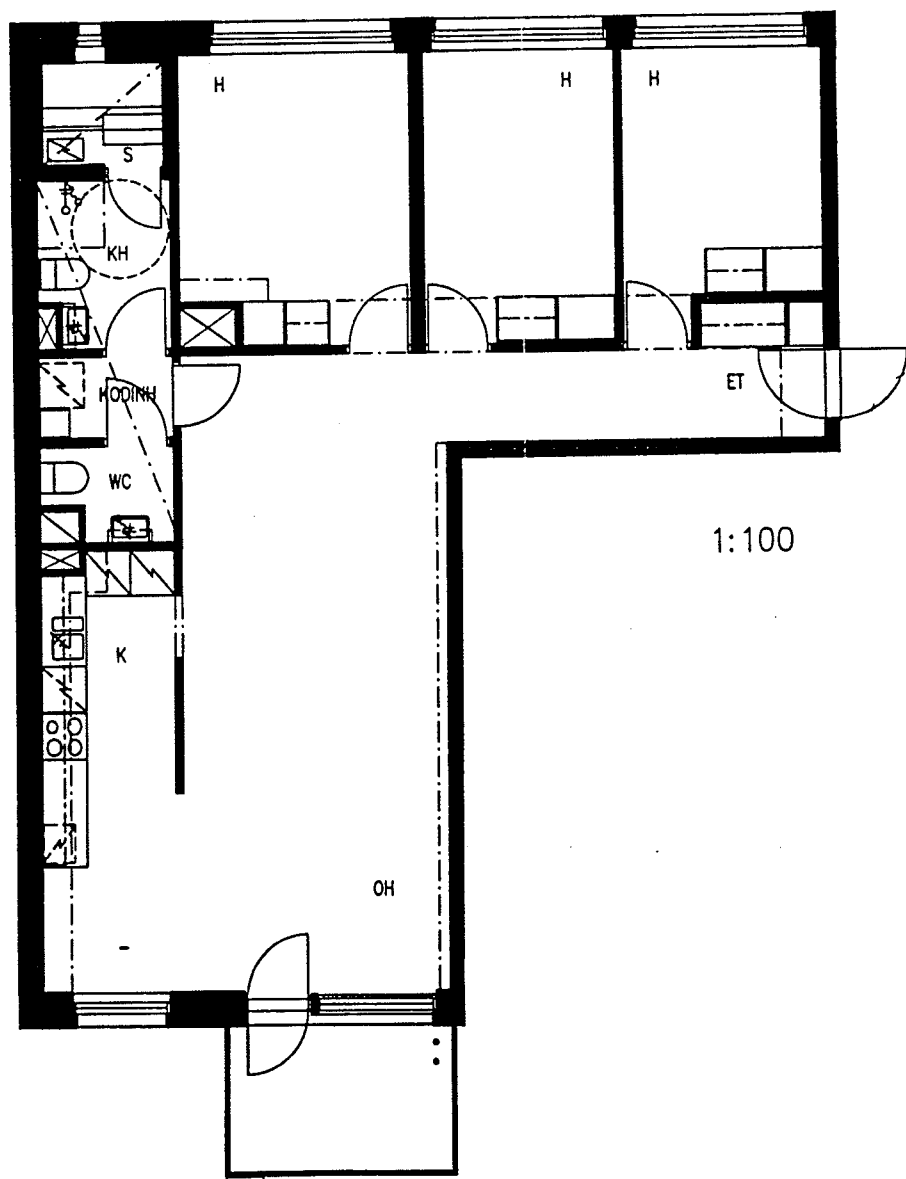
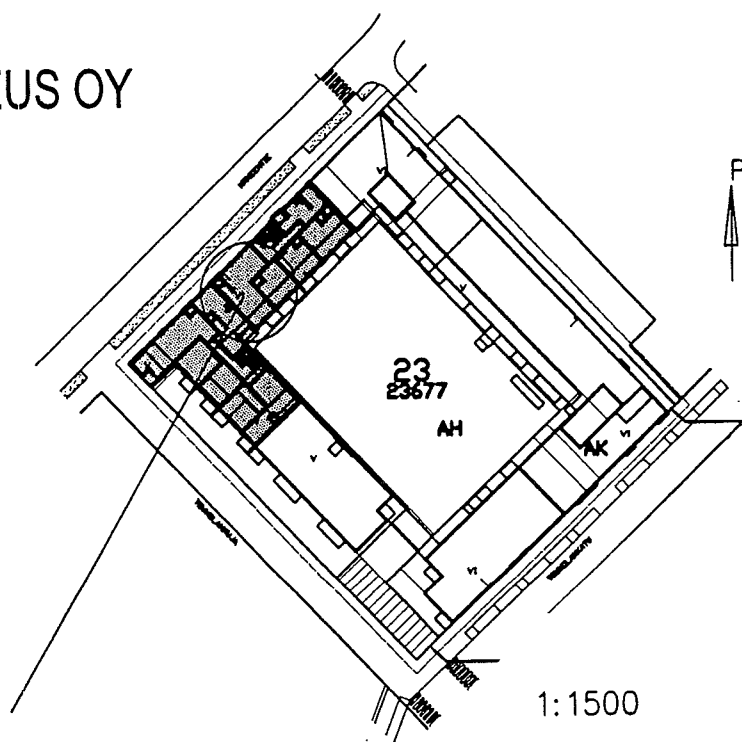



HELSINGIN ASUMISOIKEUS OY  
HÄMEENTIE 107

4. KRS  
AS B 42  
2H+KK+S  
43.5 m<sup>2</sup>

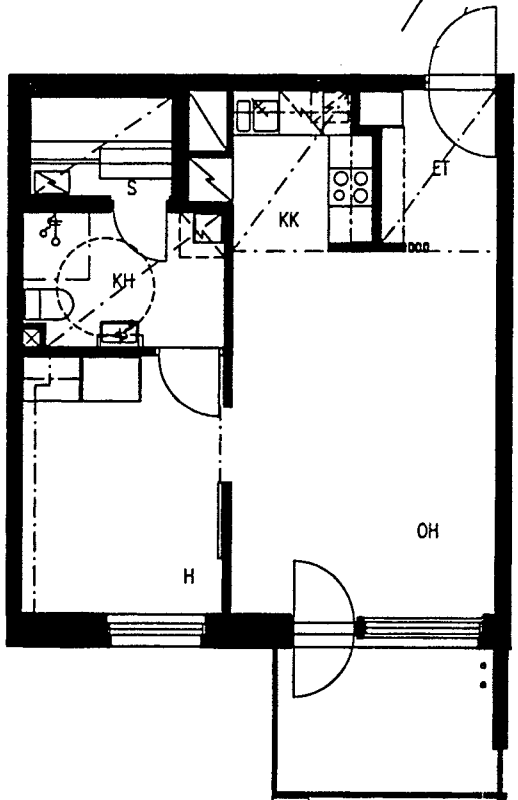
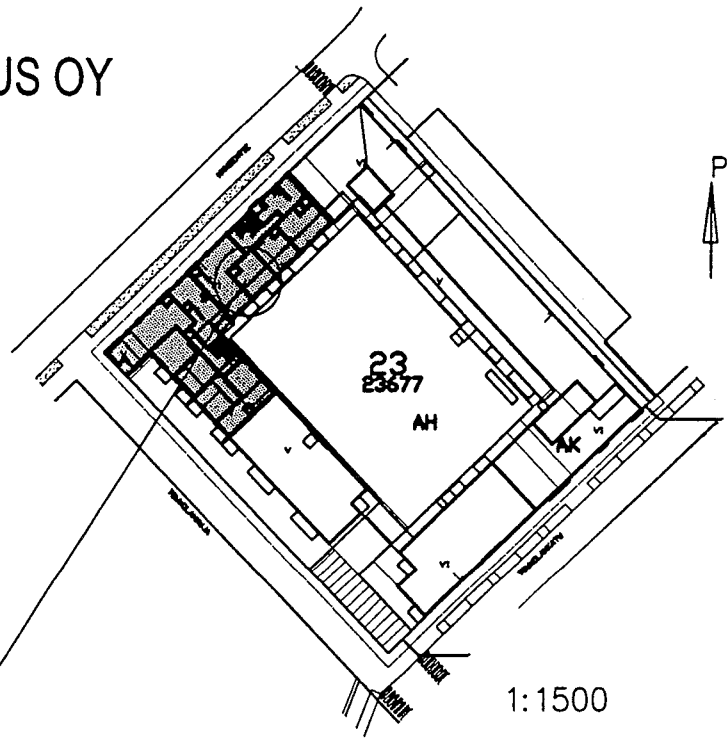

HELSINGIN ASUMISOIKEUS OY  
HÄMEENTIE 107

4. KRS  
AS B 43  
2 H+KK+S  
43.5 m<sup>2</sup>

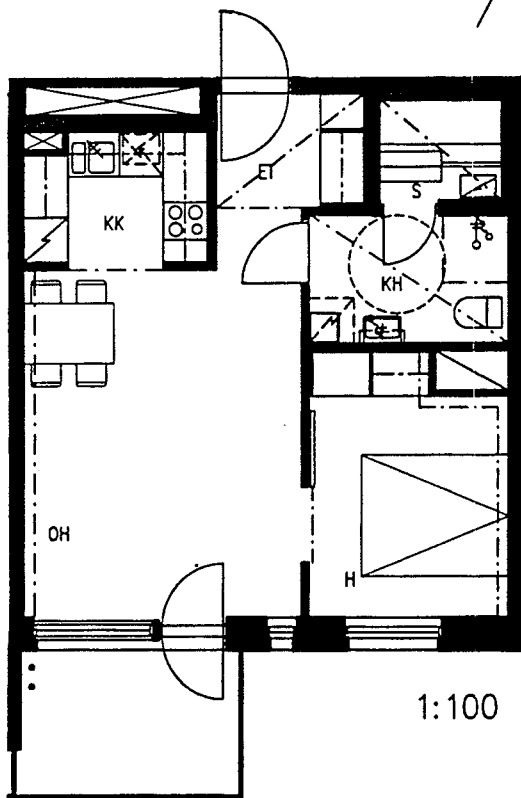
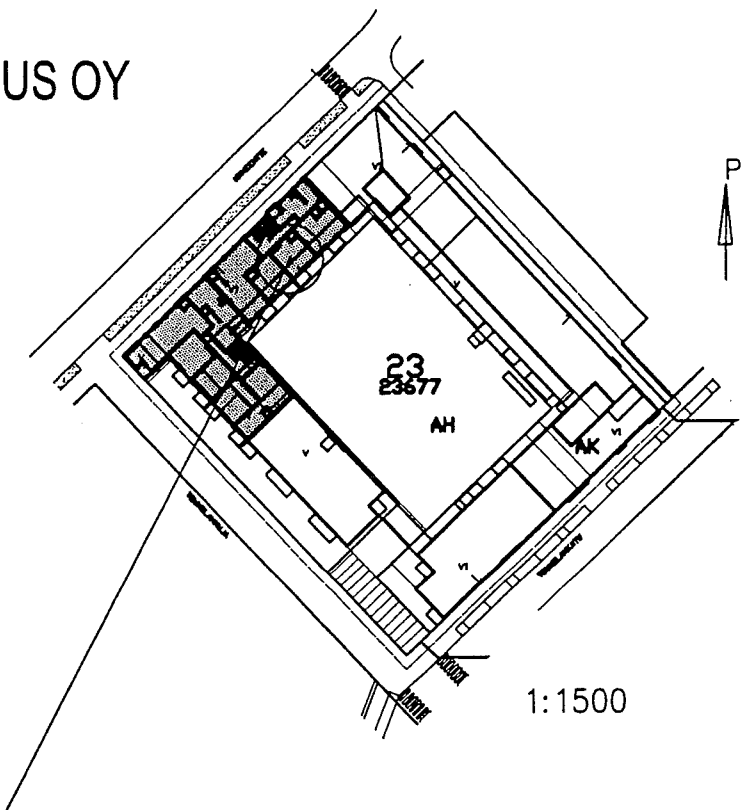

# HELSINGIN ASUMISOIKEUS OY HÄMEENTIE 107

4. KRS  
AS B 44  
2H+K+S  
53 m<sup>2</sup>

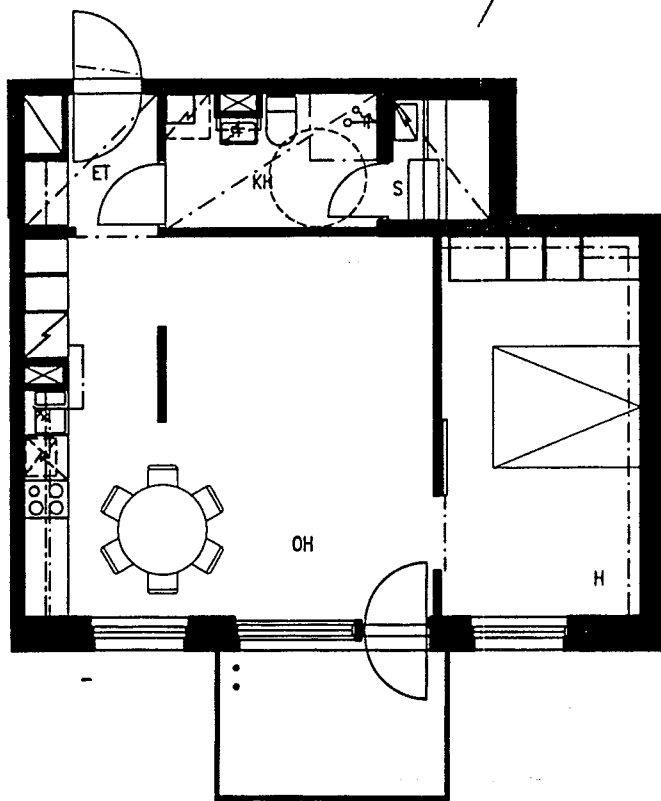
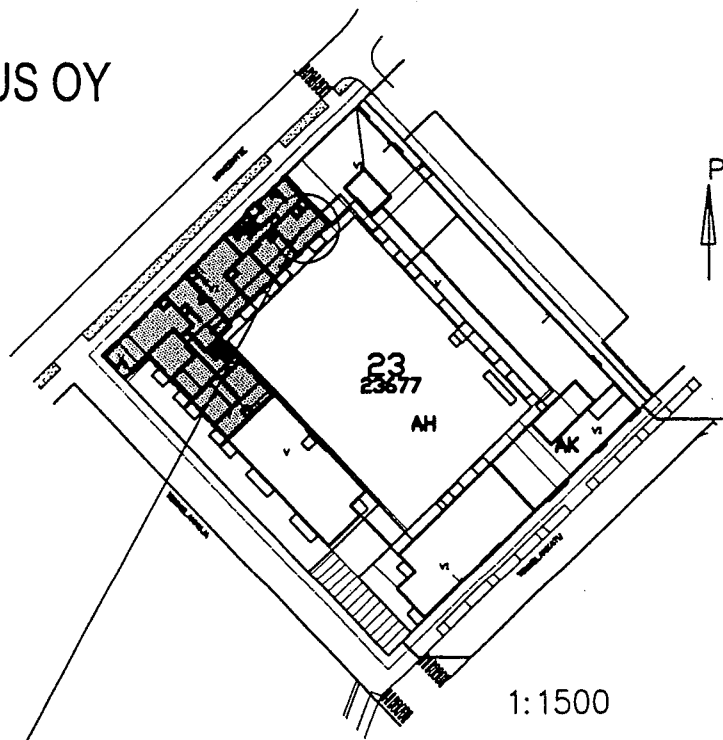

1:100

HELSINGIN ASUMISOIKEUS OY  
HÄMEENTIE 107

4. KRS  
AS B 45  
2H+KK+S  
44 m<sup>2</sup>

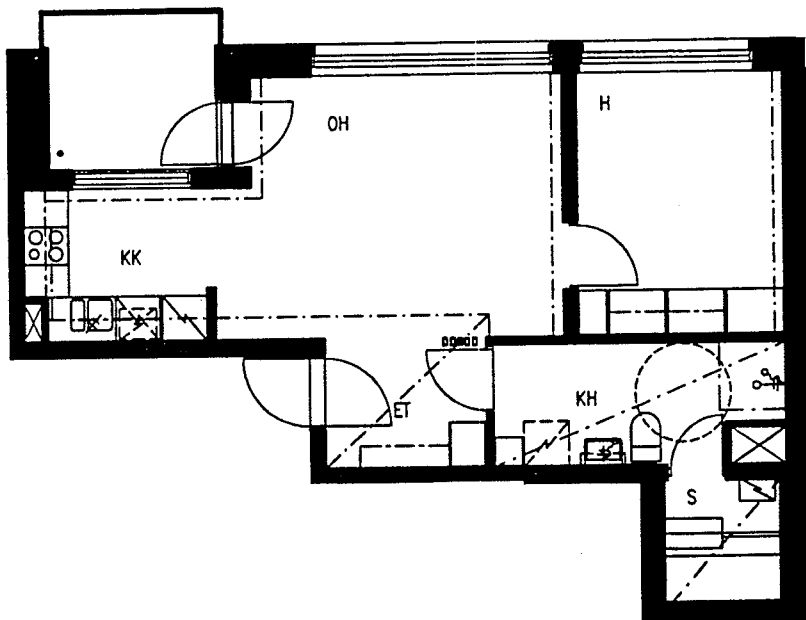
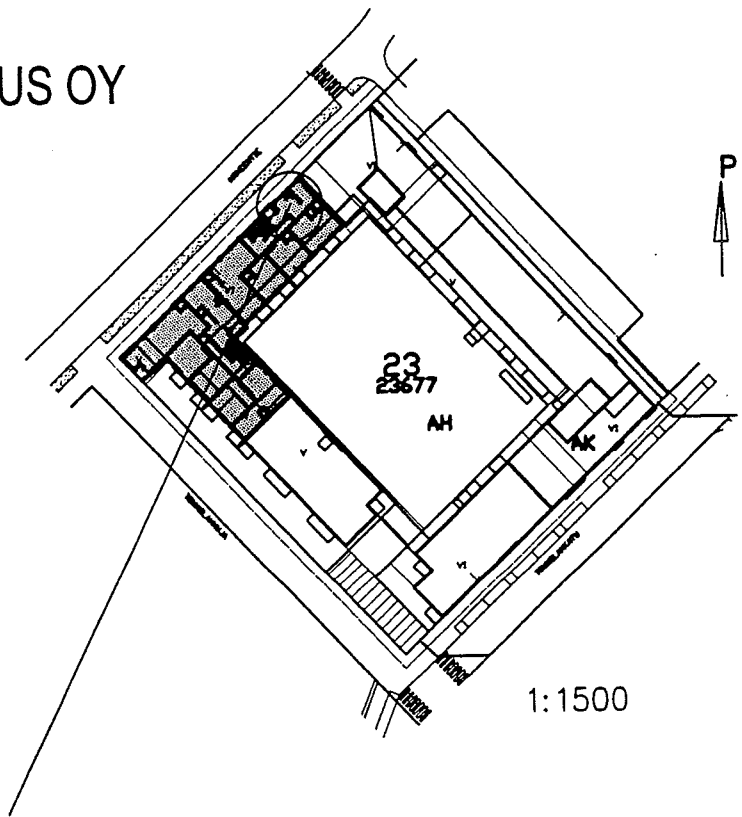

# HELSINGIN ASUMISOIKEUS OY HÄMEENTIE 107

5. KRS  
AS B 46  
4H+K+S  
92 m<sup>2</sup>

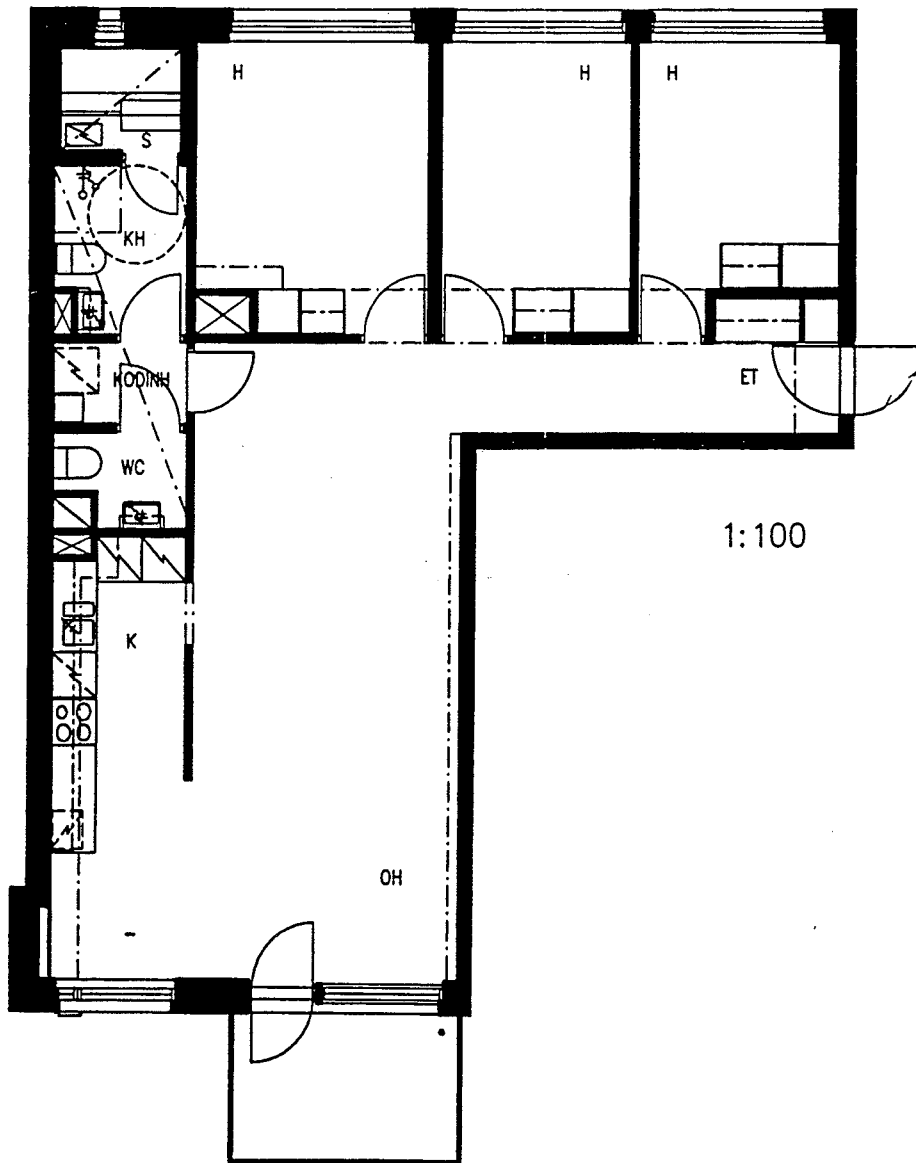
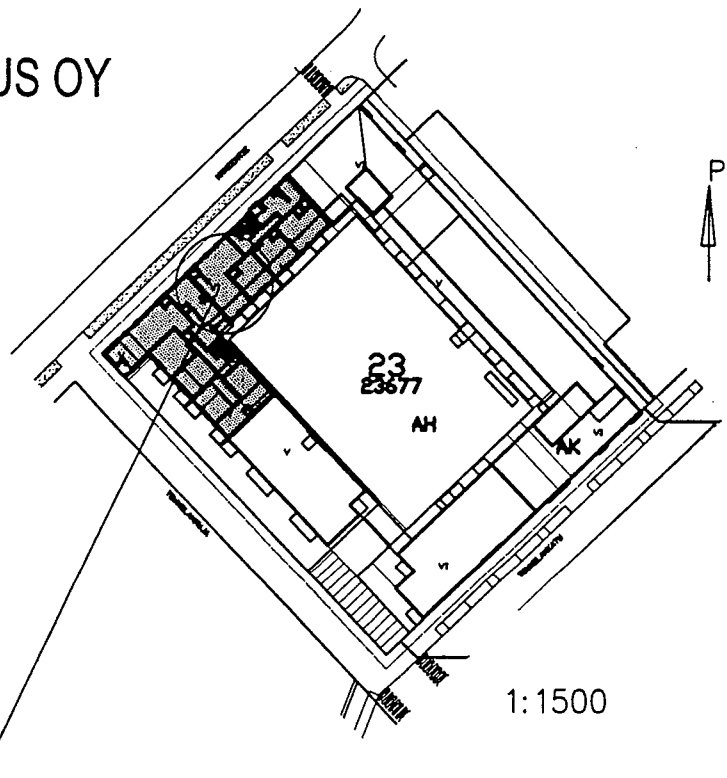

HELSINGIN ASUMISOIKEUS OY  
HÄMEENTIE 107

5. KRS  
AS B 47  
2H+KK+S  
43.5 m<sup>2</sup>

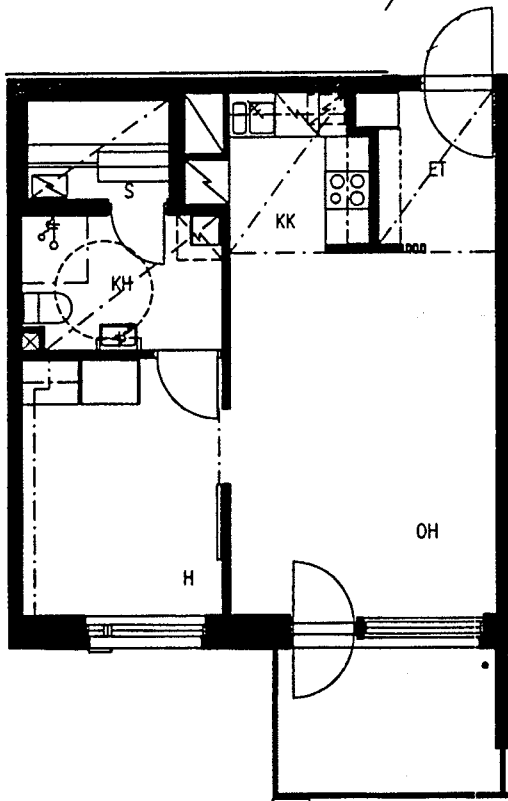
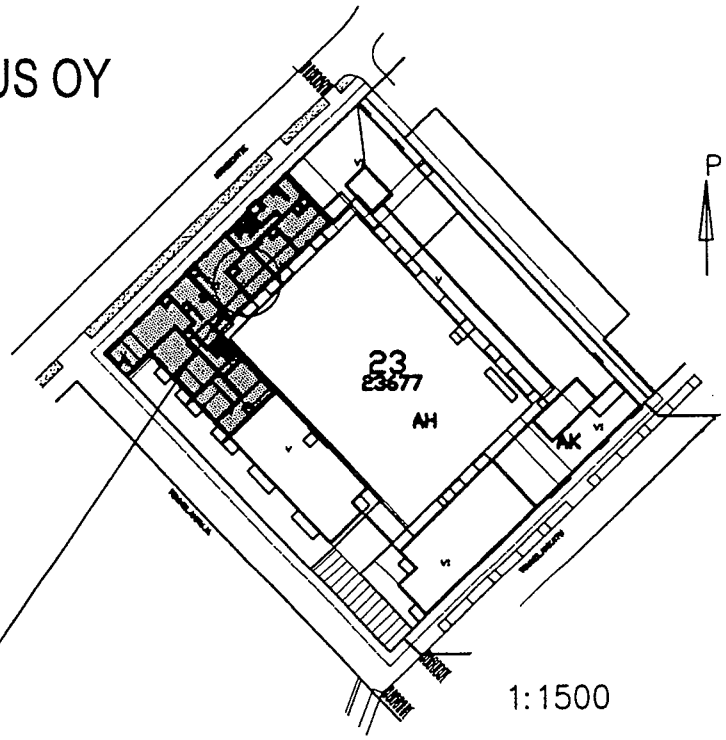

1:100

# HELSINGIN ASUMISOIKEUS OY HÄMEENTIE 107

5. KRS  
AS B 48  
2H+KK+S  
43.5 m<sup>2</sup>

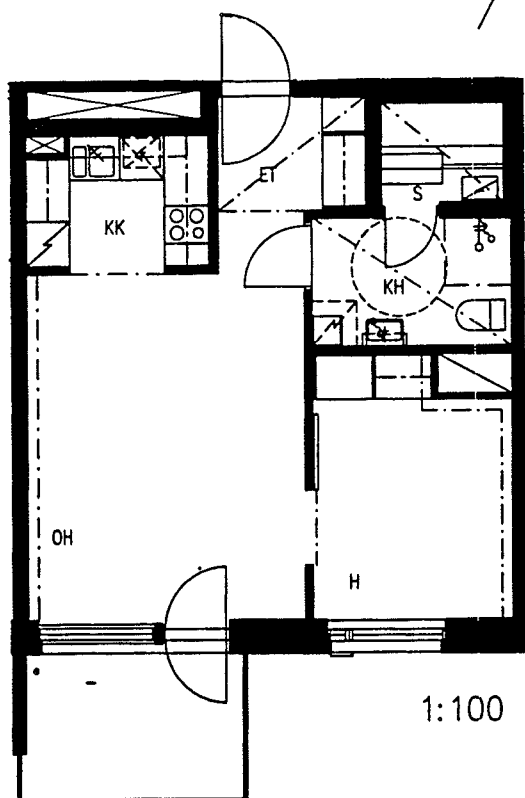
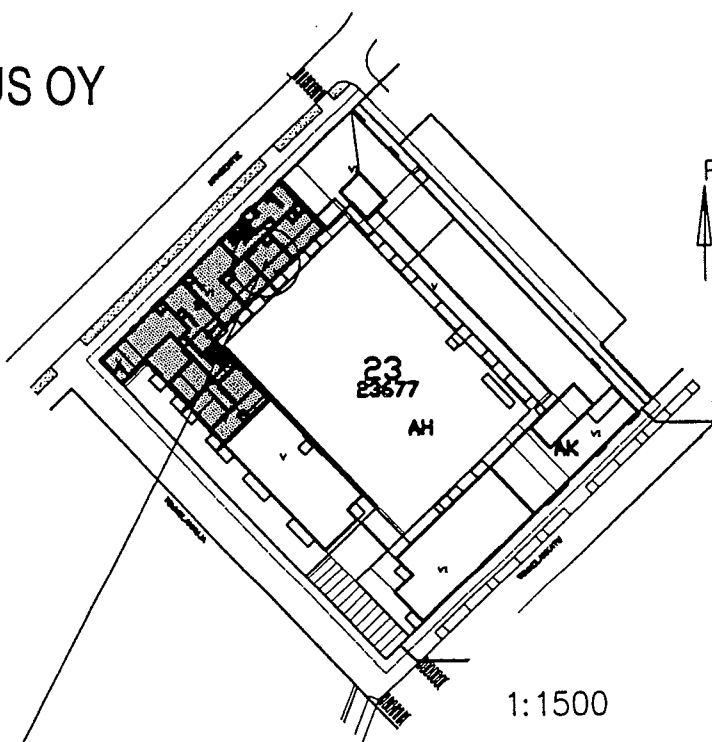

# HELSINGIN ASUMISOIKEUS OY HÄMEENTIE 107

5. KRS  
AS B 49  
2H+K+S  
53 m<sup>2</sup>

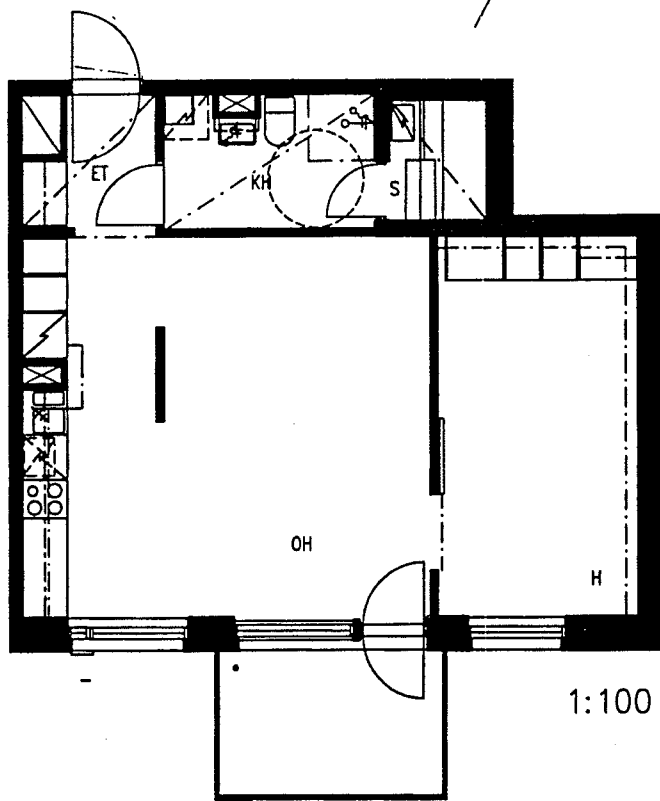
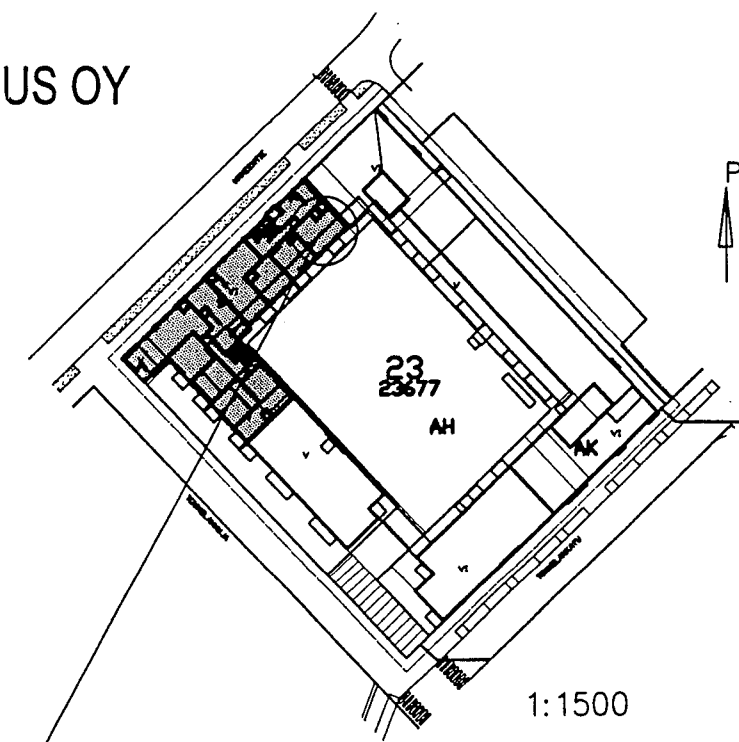



HELSINGIN ASUMISOIKEUS OY  
HÄMEENTIE 107

5. KRS  
AS B 50  
2H+KK+S  
44 m<sup>2</sup>

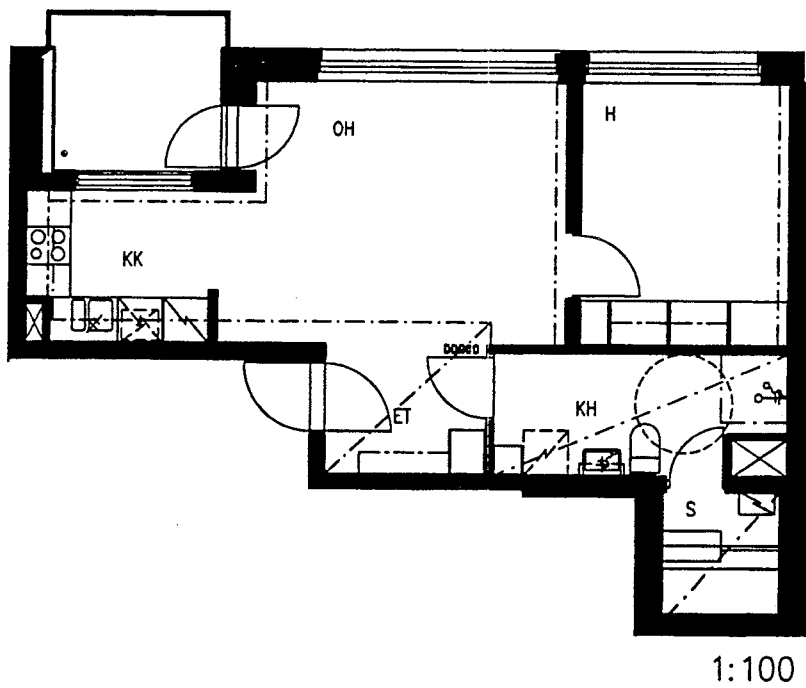
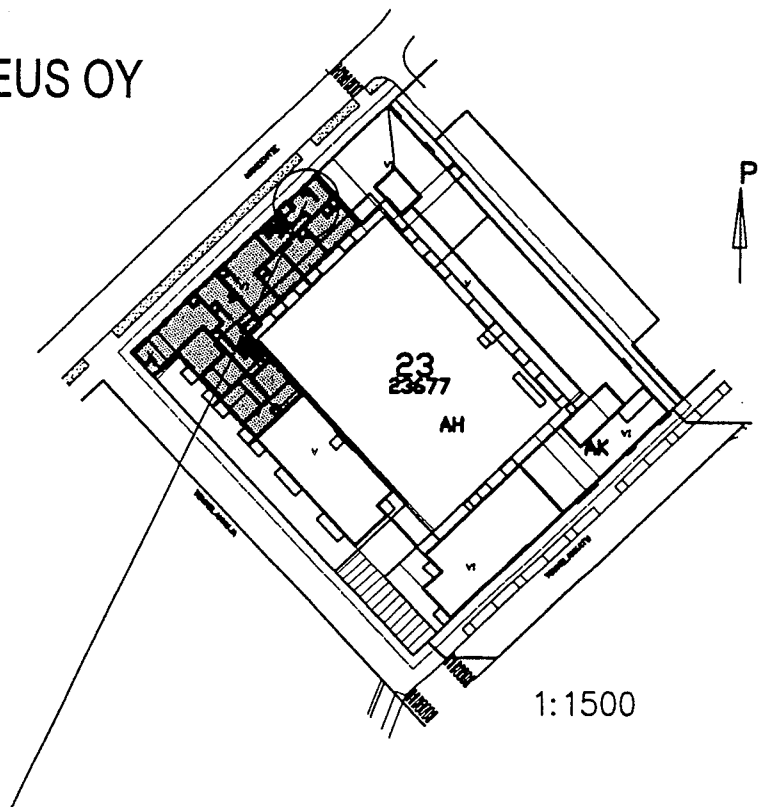

HELSINGIN ASUMISOIKEUS OY  
HÄMEENTIE 107

6. KRS  
AS B 51  
4H+K+S  
92 m<sup>2</sup>

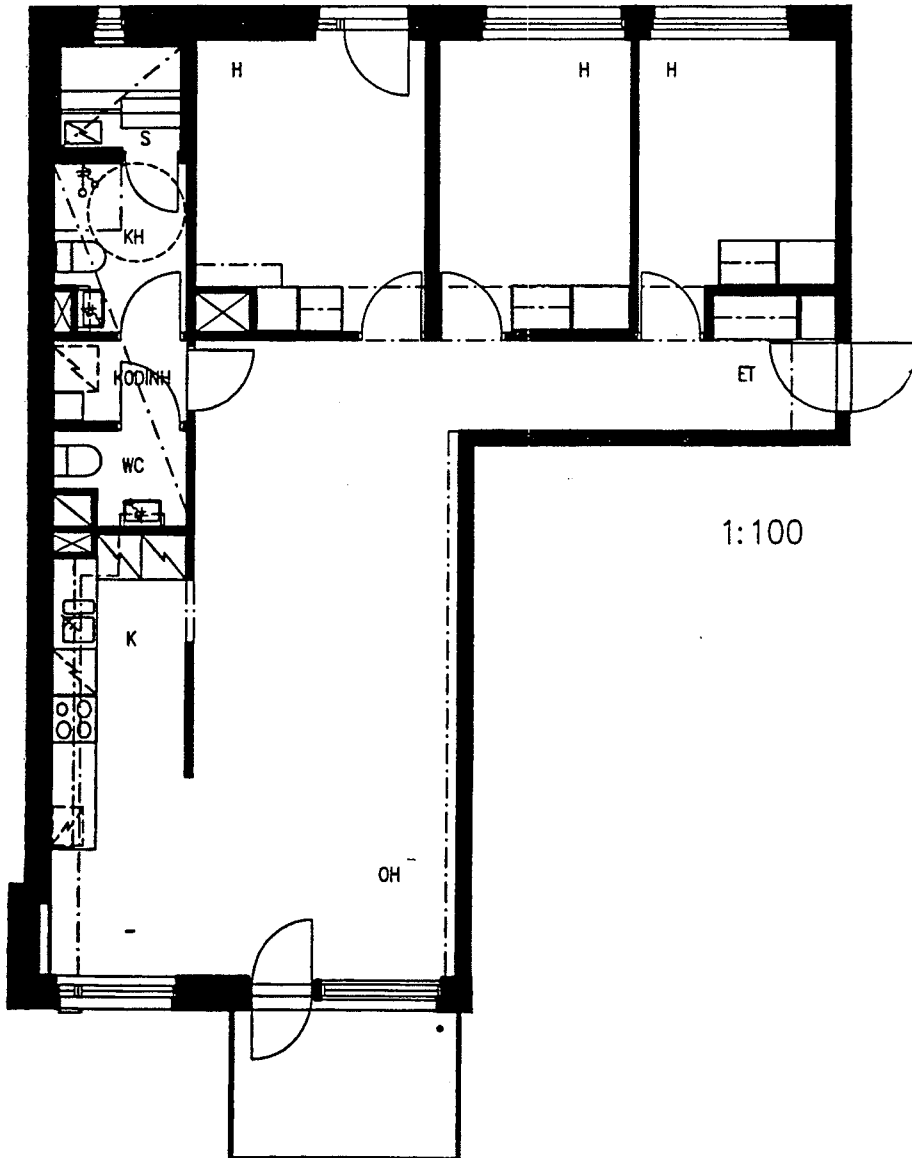
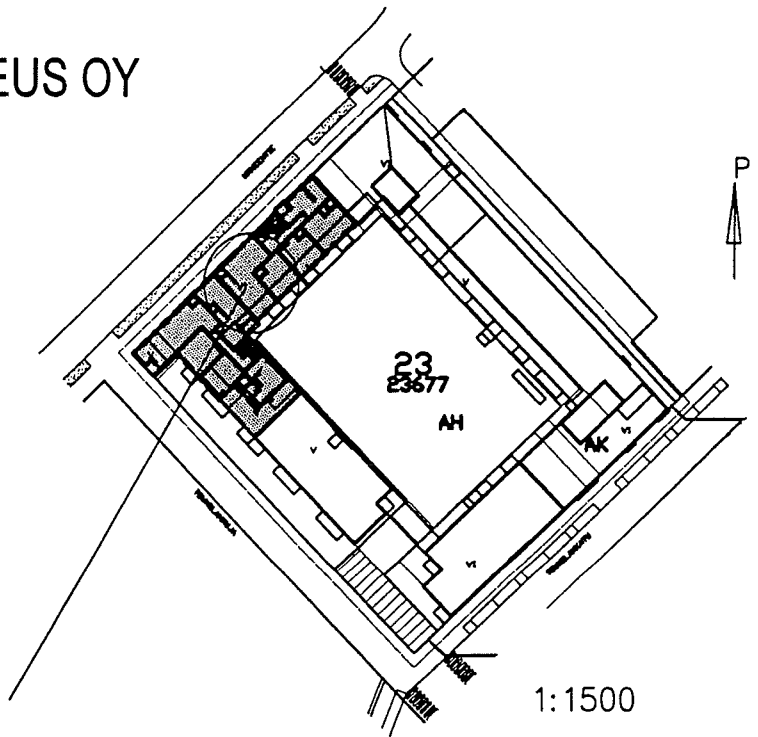

HELSINGIN ASUMISOIKEUS OY  
HÄMEENTIE 107

6. KRS  
AS B 52  
2H+KK+S  
43.5 m<sup>2</sup>

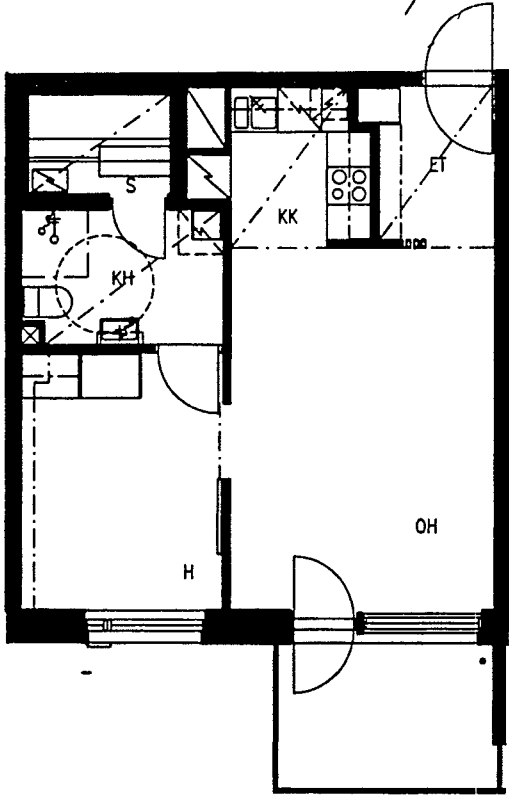
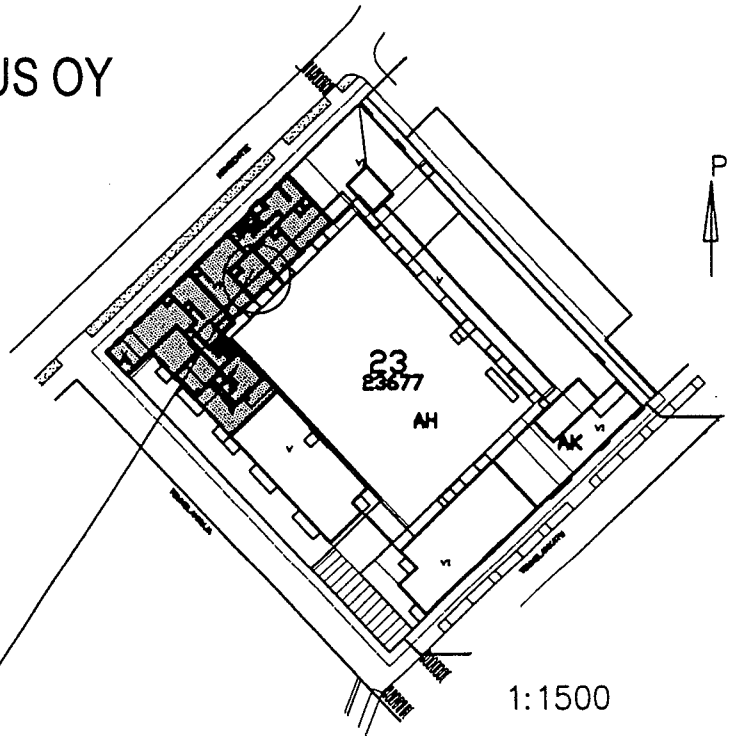

1:100

HELSINGIN ASUMISOIKEUS OY  
HÄMEENTIE 107

6. KRS  
AS B 53  
2 H+KK+S  
43.5 m<sup>2</sup>

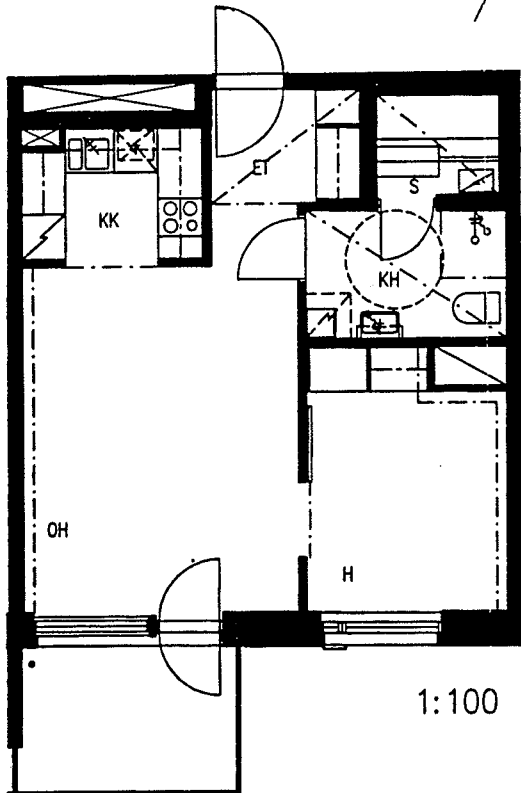
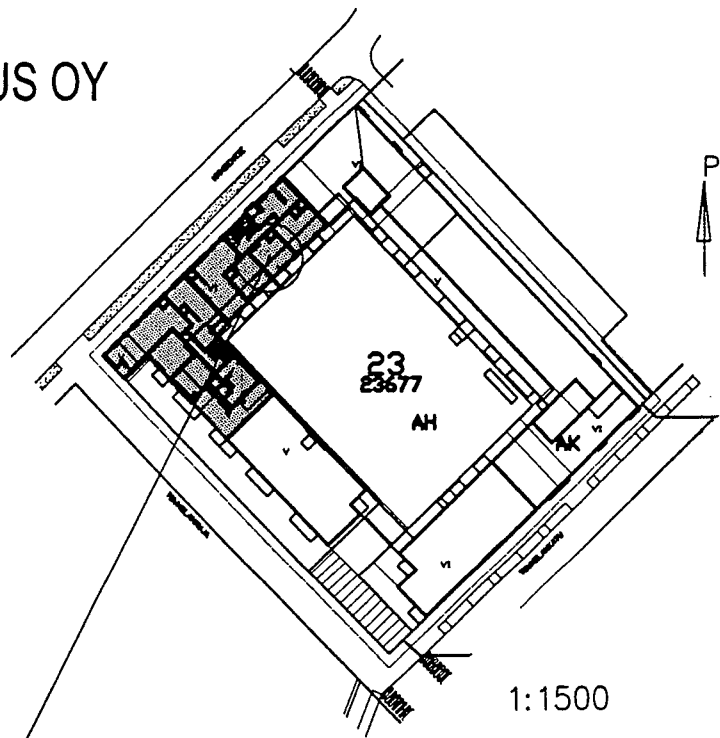

HELSINGIN ASUMISOIKEUS OY  
HÄMEENTIE 107

6. KRS  
AS B 54  
2H+K+S  
53 m<sup>2</sup>

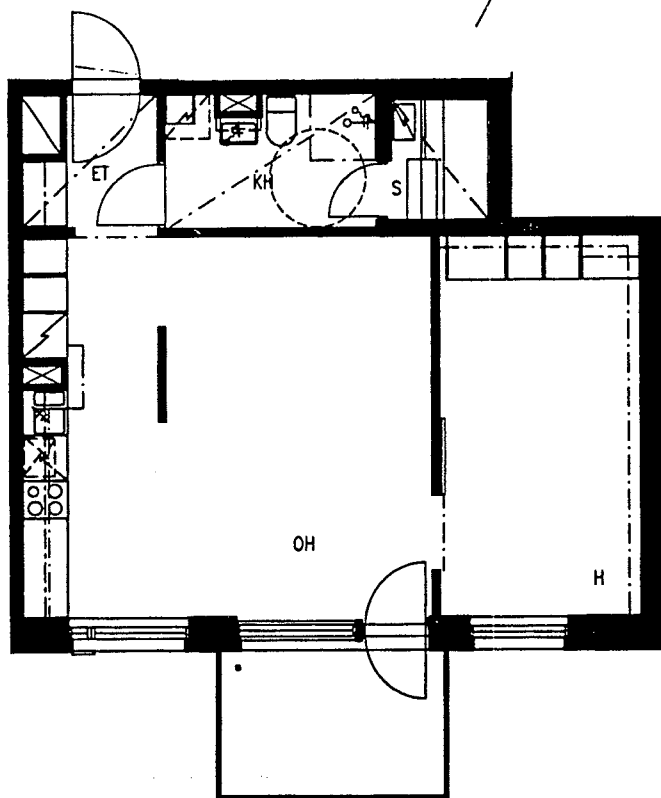
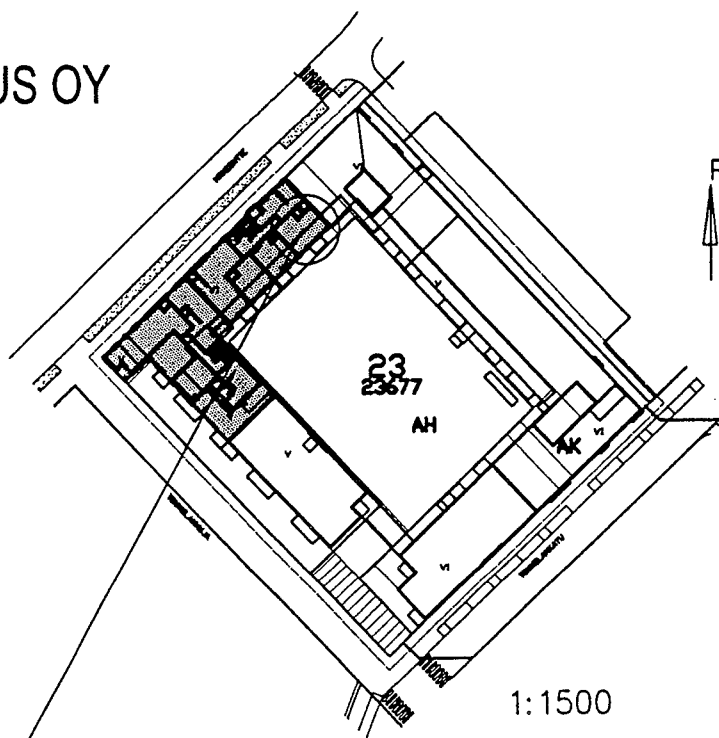

1:100

HELSINGIN ASUMISOIKEUS OY  
HÄMEENTIE 107

6. KRS  
AS B 55  
2H+KK+S  
44 m<sup>2</sup>

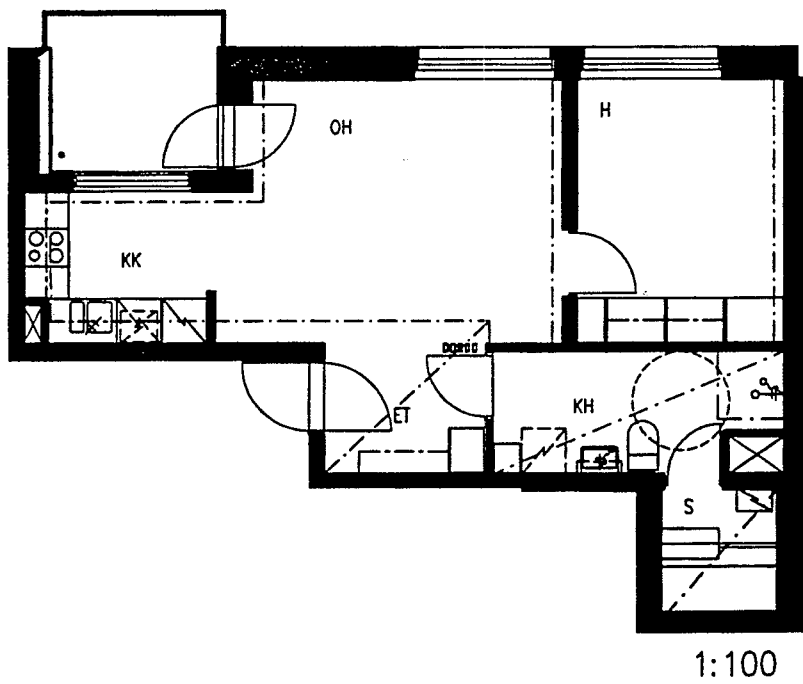
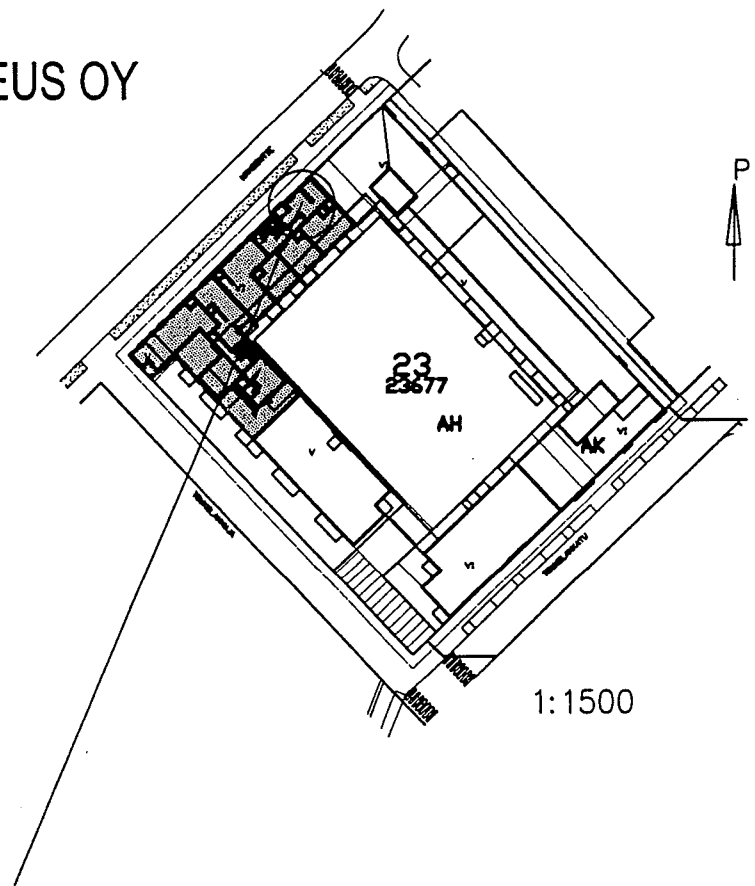

HELSINGIN ASUMISOIKEUS OY  
HÄMEENTIE 107

7. KRS  
AS B 56  
4H+K+S  
81 m<sup>2</sup>

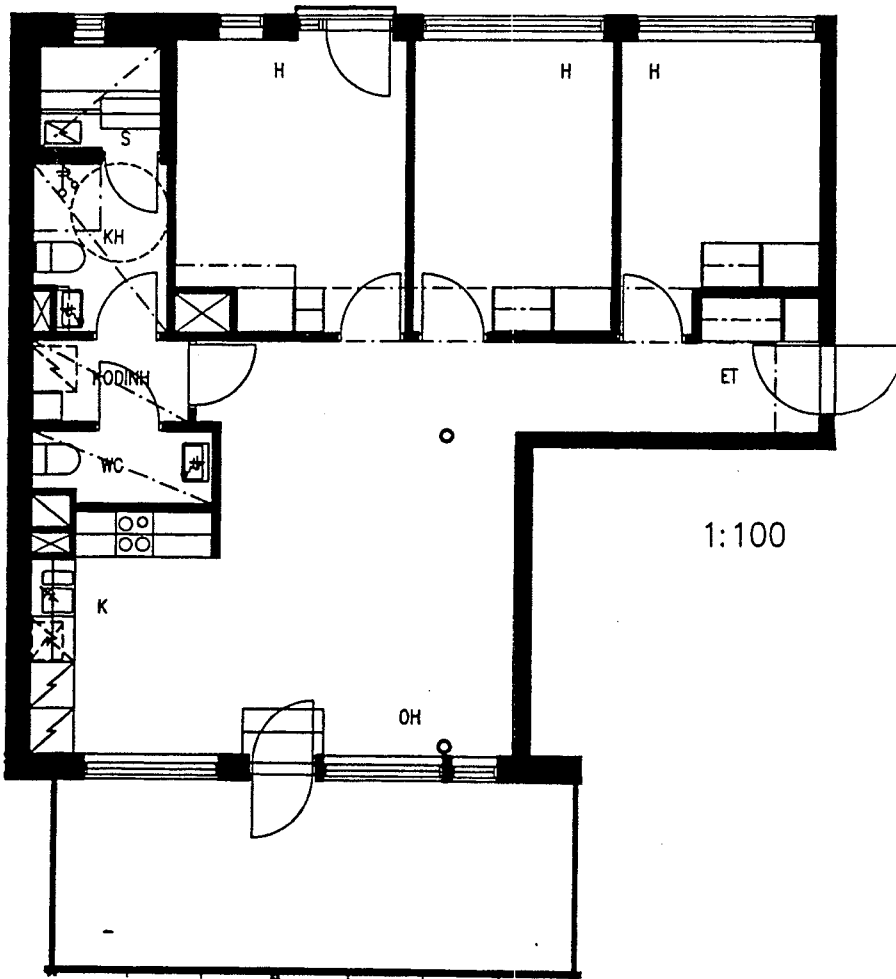
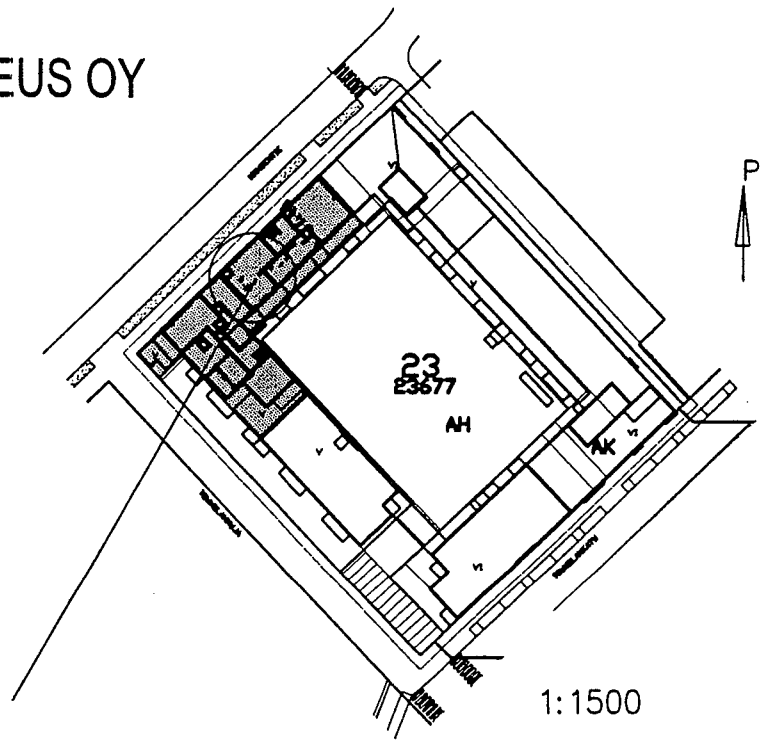

HELSINGIN ASUMISOIKEUS OY  
HÄMEENTIE 107

7. KRS  
AS B 57  
2 H+KK+S  
46.5 m<sup>2</sup>

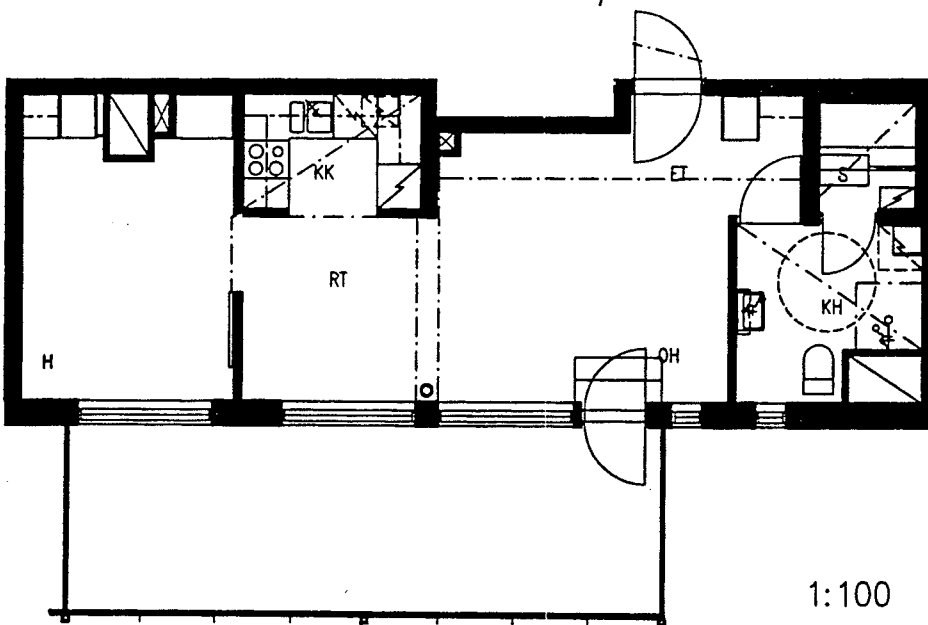
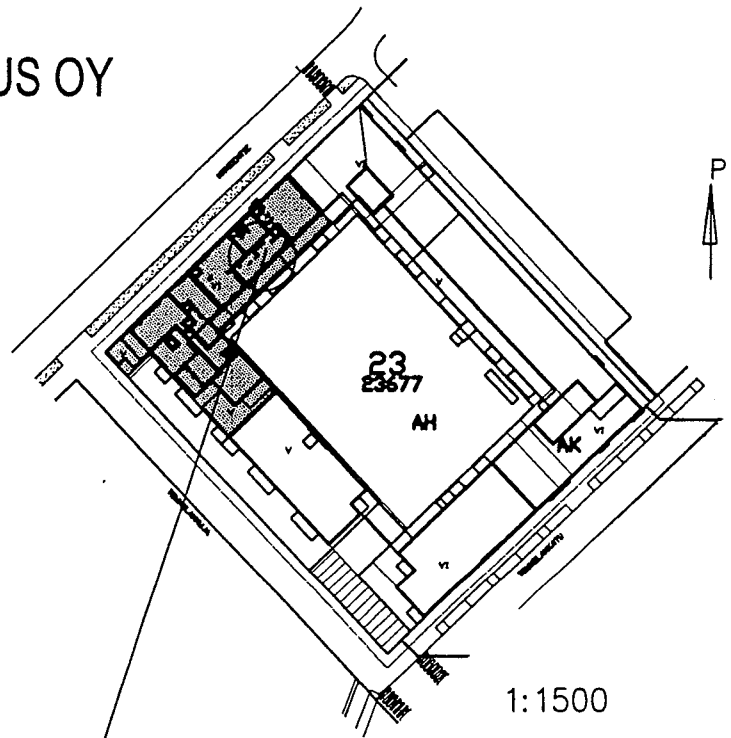



HELSINGIN ASUMISOIKEUS OY  
HÄMEENTIE 107

7. KRS  
AS B 58  
4H+K+S  
87 m<sup>2</sup>

