

# **RAKENNUSTAPASELOSTUS 28.11.2006**

---

## **Helsingin Asumisoikeus Oy/Sippolan Hovi**

### **YLEISTÄ**

Kohteen arkkitehtisuunnitelmat perustuvat keväällä 2005 järjestettyyn suunnittelu- ja tarjouskilpailuun.

Kohde sijaitsee Viikissä, osoitteessa Von Daehnin katu 15, 00790 Helsinki  
Kortteli 36244 tontti nro 6

### **TONTTI**

Tontti rajoittuu kaakossa Von Daehnin katuun, lounaassa ja luoteessa kaupungin puistoon, ns. Viikinojan purolaaksoon ja koillisessa toiseen kerrostalotonttiin. Tontin kohdalla Von Daehnin kadulla on bussipysäkki. Lähin metroasema on Myllypurossa.

### **RATKAISU**

Kohteessa on kolme kerrostaloa, joista yksi on kaksiportainen lamellitalo ja kaksi muuta ovat pistetaloja. Lamellitalon A-porras on nelikerroksinen ja B-porras viisikerroksinen siten, että viidennessä kerroksessa sijaitsevat talosauna ja toinen kerhohuone sekä IV-konehuone. Pistetalot ovat osittain viisi- ja osittain nelikerroksisia.

### **ASUNNOT**

Kohteessa on 74 asuntoa. Kaikilla asunnoilla lasitettu parveke lukuun ottamatta asuntoja A1, A2, A3, B16, B17, C33, C34, C35, C38, C39, D54, D55 ja D56, joilla on yksi tai kaksi maantasoterassia.

Jokaisella asunnolla on lämmin irtaimistovarasto joko pistetalojen kellarissa tai asunnon sisällä normaalien säilytystilojen lisäksi. Asunnoille kuuluvat varastot on tarkemmin esitetty asuntopohjissa.

### **RAKENTEET**

Rakennukset perustetaan betonisten sokkelielementtien varaan rakennesuunnitelmien mukaan. Rakennusten väli-, ala- ja yläpohjat ovat ontelolaattaa lukuun ottamatta kellaritiloja, joissa on maanvarainen alapohja. Huoneistojen väliset seinät ovat teräsbetonielementtejä. Alapohjat ovat tuuletettuja. Huoneistojen kevyet väliseinät ovat yleensä kipsilevyseiniä, lukuun ottamatta pesu- ja kylpyhuoneiden seiniä, jotka ovat kiviaineisia.

### **JULKISIVUT**

Rakennusten julkisivut ovat paikalla muurattua punatiiltä Von Daehnin ja Viikinojan purolaakson puoleisissa julkisivuissa ja osittain rapattuja tontin sisäosissa. Parvekkeiden ja pihaterassien taustaseinät ovat puupaneelia. Sekä lamelli- että pistetalojen lounaaseen suuntautuissa parvekkeissa on turkoosit liukusuojaseinät ja molemmissa pistetaloloissa turkoosit olohuoneosat.

### **PARVEKKEET**

Parvekkeet ja parvekepillarit ovat betonielementtirakenteisia. Parvekkeen kaiteet ovat raidoitettua laminoitua lasia polttomaalatussa alumiinirakenteessa, jonka päällä on parvekelasitus. Kaikki parvekkeet lasitetaan. Lasikaiteet ovat parveke-toimittajan mallia parvekepiirustusten mukaan. Maantasoterasseja ei lasiteta eikä niitä voi myöhemminkään lasittaa.

Parvekelasitukset eivät ole täysin tiiviitä ja parvekkeille saattaa sataa vettä ja lunta.

Talosaunassa on kattoterassi, jossa on samantyyppinen lasikaide kuin parvekkeissa.

### IKKUNAT JA IKKUNAOVET

Ikkunat ovat kolmilasisia sisään aukeavia puu/alumiini-ikkunoita. Karmin ulkopinta ja ulkopuite ovat RAL-kartan sävyyn jauhepolttomaalattua alumiinia. Ikkunoiden puuosat on peittomaalattu valkoiseksi. Parvekkeiden ja pihaterassien ovet ovat ulosaukeavia lasiaukollisia puuovia, joiden karmien ja ovilehtien ulkopinnat ovat alumiinia. Porrashuoneiden ikkunat ovat maalattuja metalli-ikkunoita.

### OVET

Asuinhuoneistojen kerrostaso-ovet ovat sisään-ulos aukeavia ovia. Asuntojen sisäiset väliovet ovat pääosin tehdasmaalattuja ja huullettuja laaka- tai liukuovia. Asuntosuonien löylyhuoneissa on puitteettomat lasiovet. Talosaunan pesuhuoneessa ja löylyhuoneessa on puitteeton lasiovi. Porrashuoneiden ja yhteistilojen (kerhohuone, pesula) ulko-ovet ovat metalli-lasiovia ja varastotilojen ovet umpimetalliovia.

### LATTIAPINNAT

Porrashuoneiden käytävissä, asuinhuoneissa, keittiöissä, eteisissä ja kuivissa aputiloissa sekä kerhohuoneissa on muovimatto. Asuintiloissa on parkettivaraus. Kylpyhuoneissa, erillisissä wc-tiloissa, talosaunan löyly- ja pesuhuoneessa sekä pesulassa on keraaminen laatta. Yhteisissä varastotiloissa on maalatut betonilattiat/muovimatto ja sähköteknisissä tiloissa muovimatto. Sisääntulo-okerroksen porraskäytävän lattiat ovat sementtimosaikkilaattaa.

### SISÄKATOT

Katot ovat tasoittamattomia ja maalattuja, kylpy- ja löylyhuoneiden sekä erillisten wc-tilojen katot paneloituja.

### SEINÄPINNAT

Seinäpinnat ovat yleensä tasoitettuja ja maalattuja. Pesulan sekä asuntojen kylpyhuoneiden ja kylpyhuoneisiin liittyvien pienten wc-tilojen seinät laatoitetaan. Keittiöissä laatoitetaan kalusteväli ja erillisissä wc-tiloissa altaan tausta.

Porrashuoneiden sisääntuloaloissa on seinälaatoitus.

### KALUSTEET JA VARUSTEET

Keittiökaluusteet ovat valmistajan vakiomallistoa. Keittiökaappien työtasot ovat laminaattia ja ovet MDF-levyä. Työtason altaat ovat ruostumatonta terästä. Muiden tilojen kalusteet ovat tehdasvalmisteisia vakiokalusteita.

### LAITTEET JA KONEET

Keittiöissä on uunilla varustettu nelilevyinen liesi, liesikupu sekä jää-/pakastinkaappi. 2H+K-asunnoissa on lisäksi varaus työtason alle mahtuvalle kylmäkalusteelle sekä 3H+KK- ja sitä suuremmissa asunnoissa toiselle täyskorkealle kylmäkalusteelle. Kaikissa asunnoissa on mikroaaltouunille varaus yläkaapistossa ja astianpesukoneelle alakaapistossa. Kylpyhuoneissa on liitännät pyykinpesukoneelle, 2H+K- ja sitä suuremmissa asunnoissa on varaus pyykinpesukoneen päälle sijoitettavalle kuivausrummulle.

## VARASTOT JA YHTEISTILAT

Jokaisen porrashuoneen pohjakerroksesta löytyy kuivaushuone ja lastenvaunuvälinevarasto. Ulkoiluvälinevarastot ovat B- ja D-portaiden pohjakerroksissa sekä erillisessä, kylmässä ulkorakennuksessa LPA-tontilla. Lämpimät irtaimistovarastot ovat C- ja D-portaiden pohjakerroksissa, ja kylmää varastotilaa on B-portaan pihan puoleisen sisäänkäynnin yhteydessä. Lisäksi B-portaan ensimmäisessä kerroksessa on kerhohuone, pesula ja talovarasto sekä viidennessä kerroksessa toinen kerhohuone ja talosauna kattoterasseineen. Jätehuone sijaitsee kylmien ulkoiluvälinevarastojen yhteydessä LPA-tontilla.

## PIHA-ALUE

Piha-alueen istutukset, aidat, tukimuurit ja teiden pinnoitteet tehdään piha- ja istutussuunnitelman mukaan. Yhtiön autopaikat sijaitsevat erillisillä LPA-tonteilla. Autopaikkoja on yhteensä 52 kpl, joista kaksi (2) on invapaikkoja.

## LVIS-TEKNIikka

Yhtiö liitetään kunnalliseen vesi- ja viemäriverkostoon sekä kaukolämpöverkkoon. Asuinhuoneissa on vesikiertoiset lämpöpatterit sekä koneellinen tulo- ja poistoilmanvaihto lämmöntalteenotolla varustettuna. Lämpöputkien vaakavedot tehdään ensimmäisissä kerroksissa, ja ne koteloidaan. Vesijohtot toteutetaan pintavetoina kromatuilla putkilla.

Sähköasennukset sisältävät suunnitelmien mukaisen määrän valaistuspisteitä ja pistorasioita sekä rasioita radioita, televisioita ja puhelinta sekä kaapeloinnin tietoverkon rakentamista varten. Yhtiö liitetään HTV:n kaapeliverkkoon. Talosaunassa, asuntojen erillisissä wc-tiloissa sekä kylpy- ja löylyhuoneissa on mukavuuslattialämmitys. Asuntojen mukavuuslattialämmitys liitetään asukkaan omaan sähkökulutukseen ja talosaunan mukavuuslattialämmitys liitetään yhtiön kulutukseen.

Kylmien tilojen yläpuolella olevien asuntojen tai asunnon osien lattioihin asennetaan mukavuuslattialämmitys, joka kytkeytyy päälle ajaksi, jolloin lattian lämpötila kovien pakkasten aikana mahdollisesti laskee ohjearvojen alapuolelle. Kylmien tilojen yläpuolisten asuntojen mukavuuslattialämmitys liitetään yhtiön kulutukseen.

## AUTOPAIKAT

Autopaikat Latokartanon Pysäköinti Oy:n erillisillä LPA-tonteilla

## HUOMAUTUS











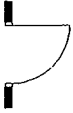







Tämä on lyhennelmä varsinaisesta rakennustyöselostuksesta. Mikäli tässä rakennustapaselostuksessa esiintyvät tiedot ovat ristiriitaisia urakkasopimusasiakirjojen kanssa, noudatetaan urakkasopimusta ja sen liitteenä olevia selostuksia ja piirustuksia. Ostajan tulee tutustua lopullisiin myyntiasiakirjoihin asumisoikeussopimuksen allekirjoituksen yhteydessä. Esitteiden pohjapiirustukset tulee tarkistaa kaupanteon yhteydessä 1:50-työtason pohjapiirustuksista. Asuntoihin saatetaan joutua lisäämään suunnitelmien ja rakentamisen edetessä vähäisiä alaslaskuja ja koteloiteja LVIS-installaatioiden takia.

Tiedot marraskuulta 2006, oikeus muutoksiin pidätetään.

Arkkitehtitoimisto Juha Mutanen Oy

**HELSINGIN ASUMISOIKEUS OY/SIPPOLAN HOVI**  
**VON DAEHNIN KATU 15 00790 HELSINKI**

**PIIRUSTUSMERKKIEN SELITYKSET**

|   |                                 |    |              |
|---|---------------------------------|----|--------------|
|    | OVI                             | K  | KEITTIÖ      |
|    | LIUKUOVI                        | KK | KEITTOKOMERO |
|    |                                 | OH | OLOHUONE     |
|    | HORMI                           | MH | MAKUUHUONE   |
|    | PILARI                          | ET | ETEINEN      |
|    | KATON ALASLASKU                 | KH | KYLPYHUONE   |
|    | KOMERO                          | S  | SAUNA        |
|    | TANKOKOMERO                     | VH | VAATEHUONE   |
|   | SIIVOUSKOMERO                   | VP | VEDENPOISTO  |
|  | LIKAVAATEKOMERO                 |    |              |
|  | LIKAVAATEKOMERO, SEINÄMALLI     |    |              |
|  | PYYKINPESUKONE-/PESUTORNIVARAUS |    |              |
|  | WC-ISTUIN                       |    |              |
|  | PESUALLAS JA KÄSISUIHKU         |    |              |
|  | SUIHKU                          |    |              |
|  | INVAYMPYRÄ                      |    |              |
|  | JÄÄ-/PAKASTINKAAPPI             |    |              |
|  | PAKASTINVARAUS TASON ALLE       |    |              |
|  | TÄYSKORKEA PAKASTINVARAUS       |    |              |
|  | ASTIANPESUKONEVARAUS            |    |              |
|  | MIKROAALTOUUNIVARAUS            |    |              |
|  | LIESI                           |    |              |
|  | SÄHKÖKAAPPI                     |    |              |

**Arkkitehtitoimisto Juha Mutanen Oy**

Mannerheimintie 40 D 80, 00100 Helsinki

Puh. 09-4342 420 fax 09-4342 4210 E-mail etunimi.sukunimi@mutanen.fi

9.8.2005

**HASO Oy Sippolan Hovi**Helsingin kaupunki, Asuntotuotantotoimisto  
Hanke 73397**Asuntokohtainen huoneistoluettelo****A-porras**

|     |          |                      |             |       |
|-----|----------|----------------------|-------------|-------|
| A1  | 3H+K+S   | 78,0 m <sup>2</sup>  | pihaterassi | 1.krs |
| A2  | 1H+TUPAK | 35,5 m <sup>2</sup>  | pihaterassi | 1.krs |
| A3  | 2H+K+S   | 60,0 m <sup>2</sup>  | pihaterassi | 1.krs |
| A4  | 3H+K+S   | 78,0 m <sup>2</sup>  | parveke     | 2.krs |
| A5  | 2H+KK    | 38,0 m <sup>2</sup>  | parveke     | 2.krs |
| A6  | 2H+KK    | 45,5 m <sup>2</sup>  | parveke     | 2.krs |
| A7  | 4H+K+S   | 86,5 m <sup>2</sup>  | parveke     | 2.krs |
| A8  | 3H+K+S   | 78,0 m <sup>2</sup>  | parveke     | 3.krs |
| A9  | 2H+KK    | 38,0 m <sup>2</sup>  | parveke     | 3.krs |
| A10 | 2H+KK    | 45,5 m <sup>2</sup>  | parveke     | 3.krs |
| A11 | 4H+K+S   | 86,5 m <sup>2</sup>  | parveke     | 3.krs |
| A12 | 3H+K+S   | 78,0 m <sup>2</sup>  | parveke     | 4.krs |
| A13 | 2H+KK    | 38,0 m <sup>2</sup>  | parveke     | 4.krs |
| A14 | 2H+KK    | 45,5 m <sup>2</sup>  | parveke     | 4.krs |
| A15 | 4H+K+S   | 86,5 m <sup>2</sup>  | parveke     | 4.krs |
|     |          | 917,5 m <sup>2</sup> |             |       |

**B-porras**

|     |          |                       |             |       |
|-----|----------|-----------------------|-------------|-------|
| B16 | 1H+TUPAK | 35,5 m <sup>2</sup>   | pihaterassi | 1.krs |
| B17 | 4H+K+S   | 90,0 m <sup>2</sup>   | pihaterassi | 1.krs |
| B18 | 2H+KK    | 45,5 m <sup>2</sup>   | parveke     | 2.krs |
| B19 | 4H+K+S   | 90,0 m <sup>2</sup>   | parveke     | 2.krs |
| B20 | 2H+K+S   | 61,0 m <sup>2</sup>   | parveke     | 2.krs |
| B21 | 1H+KK    | 41,0 m <sup>2</sup>   | parveke     | 2.krs |
| B22 | 3H+KK+S  | 65,5 m <sup>2</sup>   | parveke     | 2.krs |
| B23 | 2H+KK    | 45,5 m <sup>2</sup>   | parveke     | 3.krs |
| B24 | 4H+K+S   | 90,0 m <sup>2</sup>   | parveke     | 3.krs |
| B25 | 2H+K+S   | 61,0 m <sup>2</sup>   | parveke     | 3.krs |
| B26 | 1H+KK    | 41,0 m <sup>2</sup>   | parveke     | 3.krs |
| B27 | 3H+KK+S  | 65,5 m <sup>2</sup>   | parveke     | 3.krs |
| B28 | 2H+KK    | 45,5 m <sup>2</sup>   | parveke     | 4.krs |
| B29 | 4H+K+S   | 90,0 m <sup>2</sup>   | parveke     | 4.krs |
| B30 | 2H+K+S   | 61,0 m <sup>2</sup>   | parveke     | 4.krs |
| B31 | 1H+KK    | 41,0 m <sup>2</sup>   | parveke     | 4.krs |
| B32 | 3H+KK+S  | 65,5 m <sup>2</sup>   | parveke     | 4.krs |
|     |          | 1034,5 m <sup>2</sup> |             |       |

| <b>C-porras</b> |         | irt.var.              |                     |                      |       |
|-----------------|---------|-----------------------|---------------------|----------------------|-------|
| C33             | 2H+KK+S | 51,0 m <sup>2</sup>   | 2,0 m <sup>2</sup>  | parveke              | 1.krs |
| C34             | 2H+KK   | 47,5 m <sup>2</sup>   | 2,0 m <sup>2</sup>  | pihaterassi          | 1.krs |
| C35             | 3H+K+S  | 77,0 m <sup>2</sup>   | 2,0 m <sup>2</sup>  | pihaterassi          | 1.krs |
| C36             | 2H+KK+S | 51,0 m <sup>2</sup>   | 2,0 m <sup>2</sup>  | parveke              | 2.krs |
| C37             | 2H+KK   | 47,5 m <sup>2</sup>   | 2,0 m <sup>2</sup>  | parveke              | 2.krs |
| C38             | 2H+K+S  | 56,0 m <sup>2</sup>   |                     | pihaterassi          | 2.krs |
| C39             | 2H+K+S  | 60,0 m <sup>2</sup>   |                     | pihaterassi          | 2.krs |
| C40             | 3H+K+S  | 77,0 m <sup>2</sup>   | 2,0 m <sup>2</sup>  | parveke              | 2.krs |
| C41             | 2H+KK+S | 51,0 m <sup>2</sup>   | 2,0 m <sup>2</sup>  | parveke              | 3.krs |
| C42             | 2H+KK   | 47,5 m <sup>2</sup>   | 2,0 m <sup>2</sup>  | parveke              | 3.krs |
| C43             | 2H+K+S  | 56,0 m <sup>2</sup>   |                     | parveke              | 3.krs |
| C44             | 2H+K+S  | 60,0 m <sup>2</sup>   |                     | parveke              | 3.krs |
| C45             | 3H+K+S  | 77,0 m <sup>2</sup>   | 2,0 m <sup>2</sup>  | parveke              | 3.krs |
| C46             | 2H+KK+S | 51,0 m <sup>2</sup>   | 2,0 m <sup>2</sup>  | parveke              | 4.krs |
| C47             | 2H+KK   | 47,5 m <sup>2</sup>   | 2,0 m <sup>2</sup>  | parveke              | 4.krs |
| C48             | 2H+K+S  | 56,0 m <sup>2</sup>   |                     | parveke              | 4.krs |
| C49             | 2H+K+S  | 60,0 m <sup>2</sup>   |                     | parveke              | 4.krs |
| C50             | 3H+K+S  | 77,0 m <sup>2</sup>   | 2,0 m <sup>2</sup>  | parveke              | 4.krs |
| C51             | 2H+KK+S | 51,0 m <sup>2</sup>   | 2,0 m <sup>2</sup>  | parveke              | 5.krs |
| C52             | 3H+KK+S | 70,5 m <sup>2</sup>   | 2,0 m <sup>2</sup>  | parveke              | 5.krs |
| C53             | 3H+K+S  | 70,0 m <sup>2</sup>   | 2,0 m <sup>2</sup>  | parveke/kattoterassi | 5.krs |
|                 |         | 1241,5 m <sup>2</sup> | 30,0 m <sup>2</sup> |                      |       |

| <b>D-porras</b> |         |                       |                     |                      |       |
|-----------------|---------|-----------------------|---------------------|----------------------|-------|
| D54             | 2H+KK+S | 51,0 m <sup>2</sup>   | 2,0 m <sup>2</sup>  | pihaterassi          | 1.krs |
| D55             | 2H+KK   | 47,5 m <sup>2</sup>   | 2,0 m <sup>2</sup>  | pihaterassi          | 1.krs |
| D56             | 2H+K+S  | 62,0 m <sup>2</sup>   | 2,0 m <sup>2</sup>  | parveke              | 1.krs |
| D57             | 2H+KK+S | 51,0 m <sup>2</sup>   | 2,0 m <sup>2</sup>  | parveke              | 2.krs |
| D58             | 2H+KK   | 47,5 m <sup>2</sup>   | 2,0 m <sup>2</sup>  | parveke              | 2.krs |
| D59             | 2H+K+S  | 56,0 m <sup>2</sup>   |                     | pihaterassi          | 2.krs |
| D60             | 3H+KK+S | 69,5 m <sup>2</sup>   | 2,0 m <sup>2</sup>  | pihaterassi          | 2.krs |
| D61             | 3H+K+S  | 75,0 m <sup>2</sup>   | 2,0 m <sup>2</sup>  | parveke              | 2.krs |
| D62             | 2H+KK+S | 51,0 m <sup>2</sup>   | 2,0 m <sup>2</sup>  | parveke              | 3.krs |
| D63             | 2H+KK   | 47,5 m <sup>2</sup>   | 2,0 m <sup>2</sup>  | parveke              | 3.krs |
| D64             | 2H+K+S  | 56,0 m <sup>2</sup>   |                     | parveke              | 3.krs |
| D65             | 3H+KK+S | 69,5 m <sup>2</sup>   | 2,0 m <sup>2</sup>  | parveke              | 3.krs |
| D66             | 3H+K+S  | 75,0 m <sup>2</sup>   | 2,0 m <sup>2</sup>  | parveke              | 3.krs |
| D67             | 2H+KK+S | 51,0 m <sup>2</sup>   | 2,0 m <sup>2</sup>  | parveke              | 4.krs |
| D68             | 2H+KK   | 47,5 m <sup>2</sup>   | 2,0 m <sup>2</sup>  | parveke              | 4.krs |
| D69             | 2H+K+S  | 56,0 m <sup>2</sup>   |                     | parveke              | 4.krs |
| D70             | 3H+KK+S | 69,5 m <sup>2</sup>   | 2,0 m <sup>2</sup>  | parveke              | 4.krs |
| D71             | 3H+K+S  | 75,0 m <sup>2</sup>   | 2,0 m <sup>2</sup>  | parveke              | 4.krs |
| D72             | 2H+KK+S | 51,0 m <sup>2</sup>   | 2,0 m <sup>2</sup>  | parveke              | 5.krs |
| D73             | 3H+KK+S | 70,5 m <sup>2</sup>   | 2,0 m <sup>2</sup>  | parveke              | 5.krs |
| D74             | 3H+K+S  | 78,5 m <sup>2</sup>   | 2,0 m <sup>2</sup>  | parveke/kattoterassi | 5.krs |
|                 |         | 1257,5 m <sup>2</sup> | 36,0 m <sup>2</sup> |                      |       |

|                        |                       |  |
|------------------------|-----------------------|--|
| Huoneistoala yhteensä  | 4451,0 m <sup>2</sup> | 66,0 m <sup>2</sup>                            |
| Huoneistojen lukumäärä | 74                    | (yhdistettynä 59 tai 56)                       |
| Keskipinta-ala         | 60,15 m <sup>2</sup>  | (75,44m <sup>2</sup> tai 79,48m <sup>2</sup> ) |

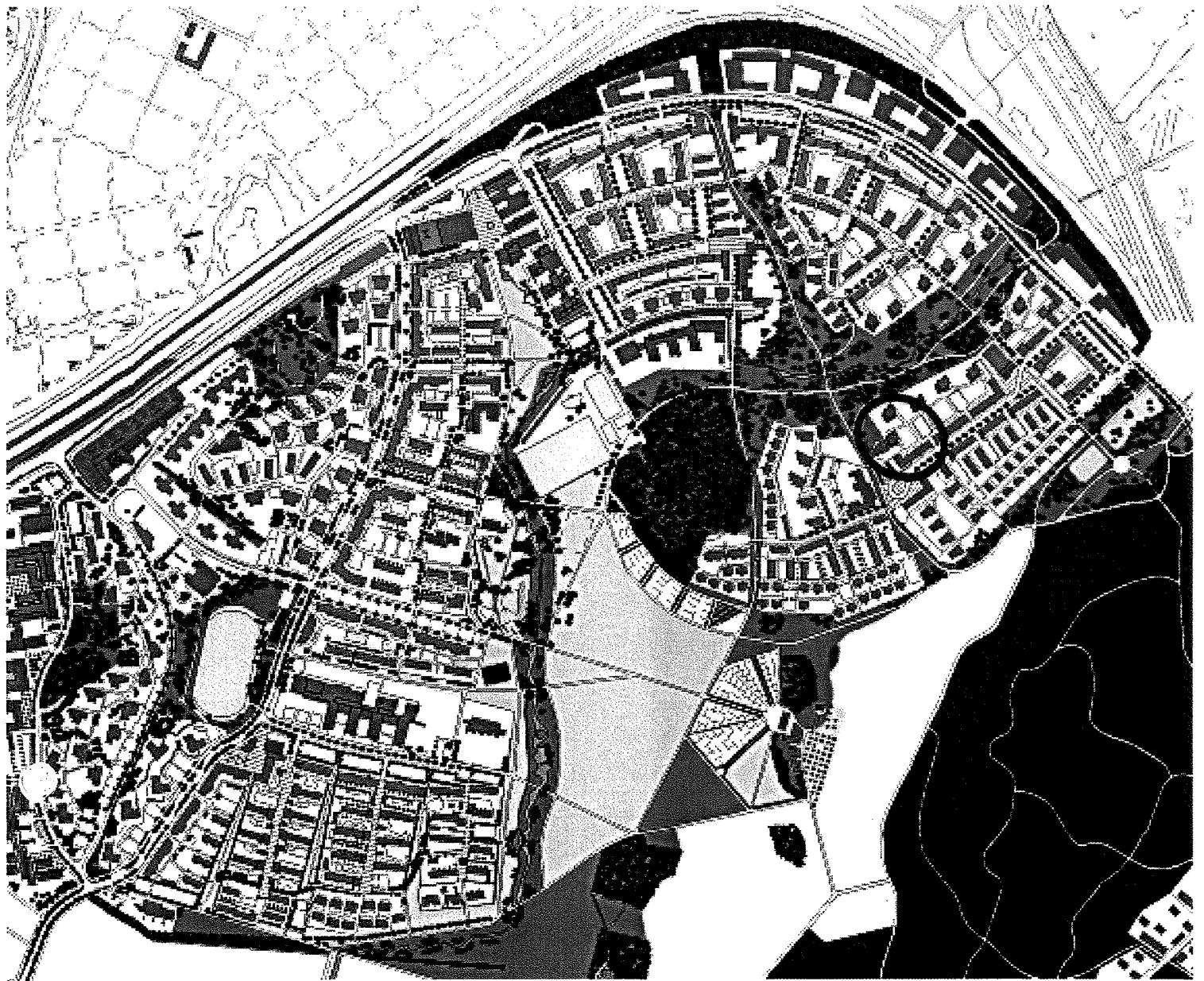

**Helsingin Asumisoikeus Oy Sippolan Hovin sijainti Latokartano V alueella**

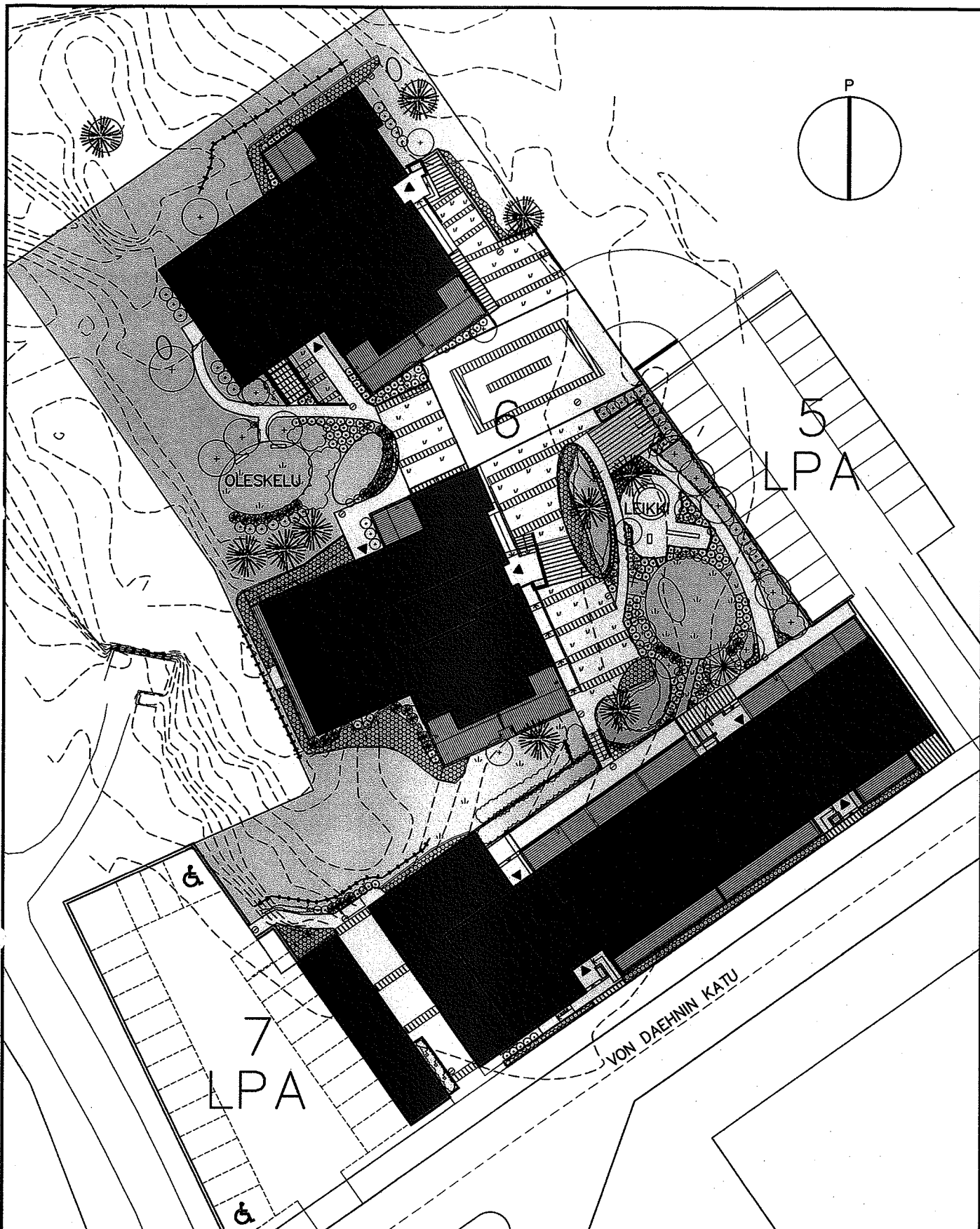

## SIPPOLAN HOVI

VON DAEHNIN KATU 15 00790 HELSINKI

PIHAPIIRROS

1/500

0

25

Tämä esite perustuu tilanteeseen 12.10.2006.  
Rakennuttaja pidättää itsellään oikeuden  
tietojen ja piirustusten muutoksiin.

12.10.2006

ARKKITEHTITOIMISTO JUHA MUTANEN OY



# SIPPOLAN HOVI

VON DAEHNIN KATU 15 00790 HELSINKI

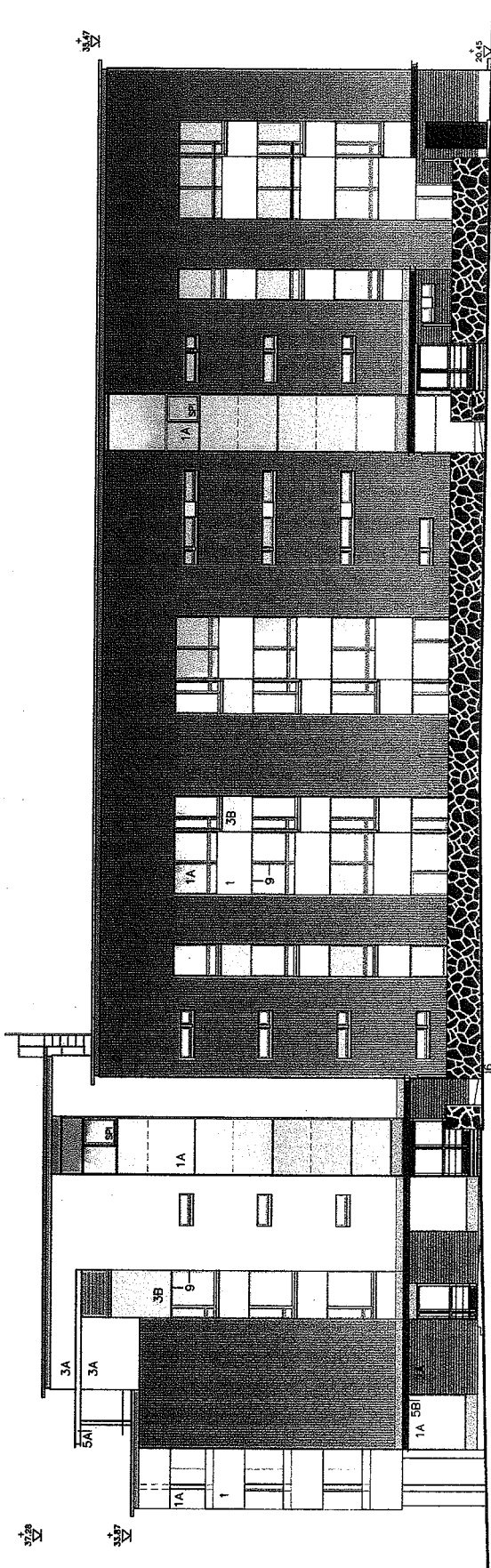

JULKISIVU KAAKKOON

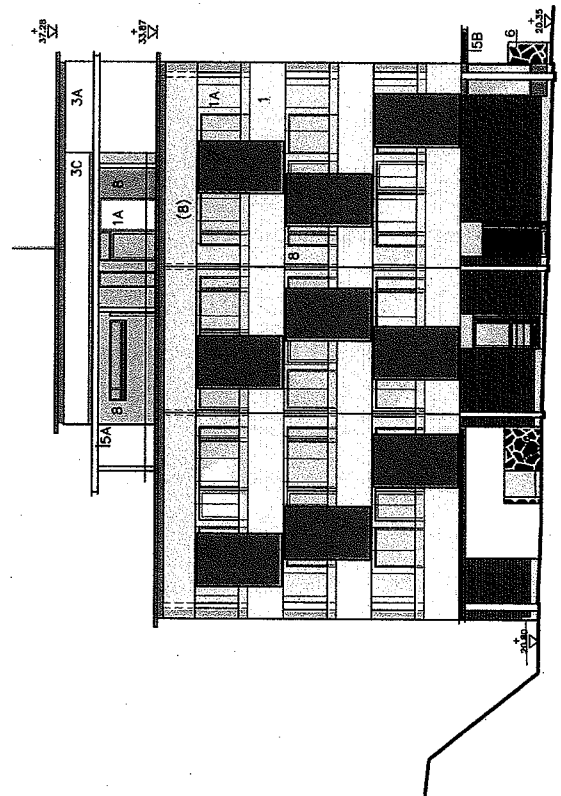

JULKISIVU LOUNAASEEN

Tämä esite perustuu tilanteeseen 12.10.2006.  
Rakennuttaja pidättää itsellään oikeuden  
tietojen ja piirustusten muutoksiin.

12.10.2006  
ARKKITEHTITOIMISTO JUHA MUTANEN OY

# SIPPOLAN HOVI

VON DAEHNIN KATU 15 00790 HELSINKI

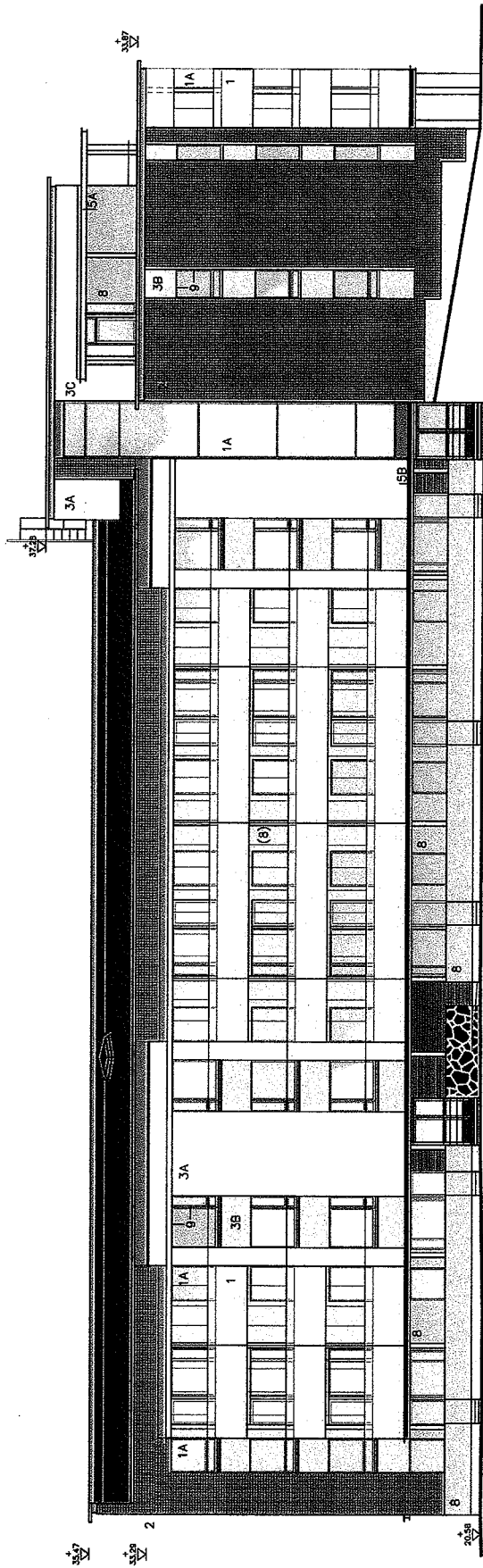

JULKISIVU LUOTEESEEN

1. RAIDOTETTU LASI 1A LASI
2. PUNATIILI 2A HOLKATIILI
- 3A KUULTORAPPAUS, VALKOINEN
- 3B KUULTORAPPAUS, HARMAA
- 3C JULKISIVULEVY, VALKOINEN
4. MUSTA PELTI
- 5A VALKOINEN TERÄS
- 5B MUSTA TERÄS
6. LIUSKEKIVI, TUMMANHARMAA
7. REIKÄPELTI, VÄRIILINEN
- 7A PELTI, VÄRIILINEN
8. PEITTOAALATTU PUU
9. POLTTOMAALATTU ALUMIINI

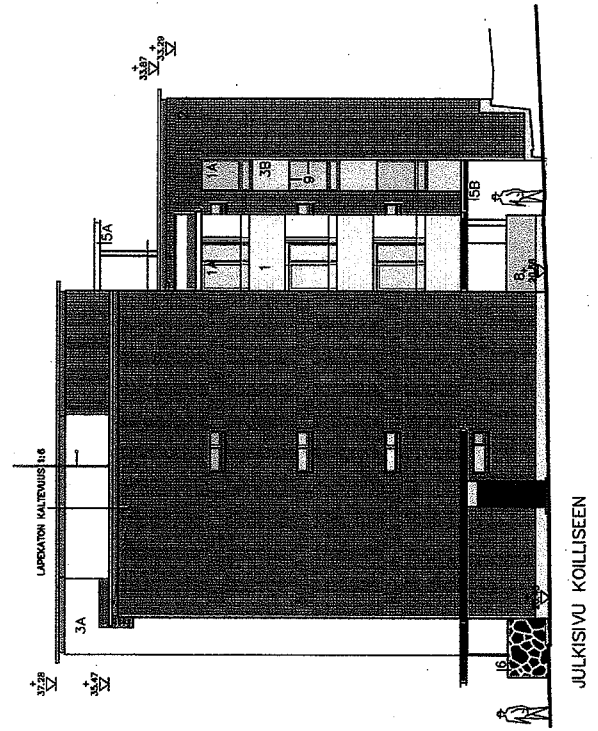

JULKISIVU KOILLISEEN

Tämä esite perustuu tilanteeseen 12.10.2006.  
Rakennuttaja pidättää itsellään oikeuden  
tietojen ja piirustusten muutoksiin.

12.10.2006  
ARKKITEHTITOIMISTO JUHA MUTANEN OY

# SIPPOLAN HOVI

VON DAEHNIN KATU 15 00790 HELSINKI

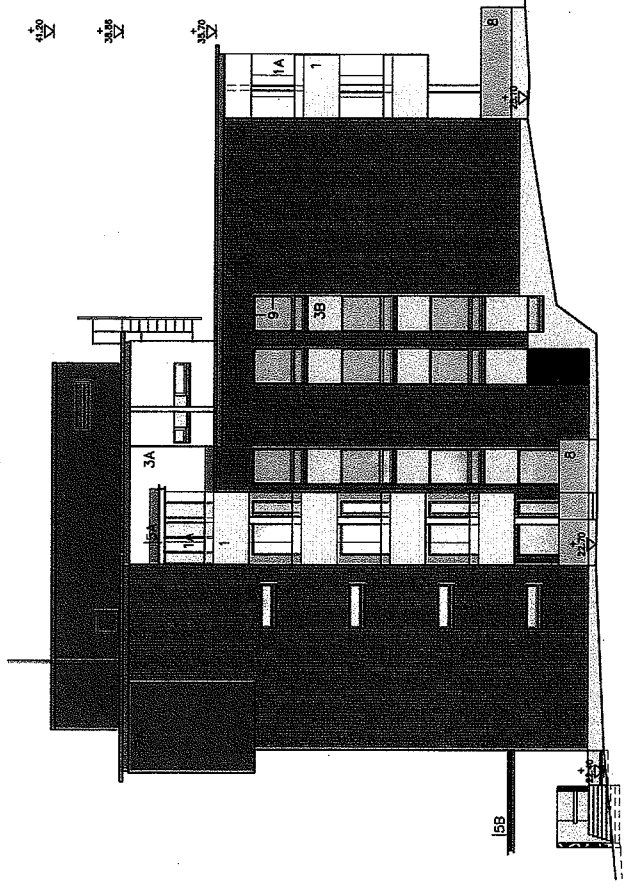

C-TALO, JULKISIVU LUOTEeseen

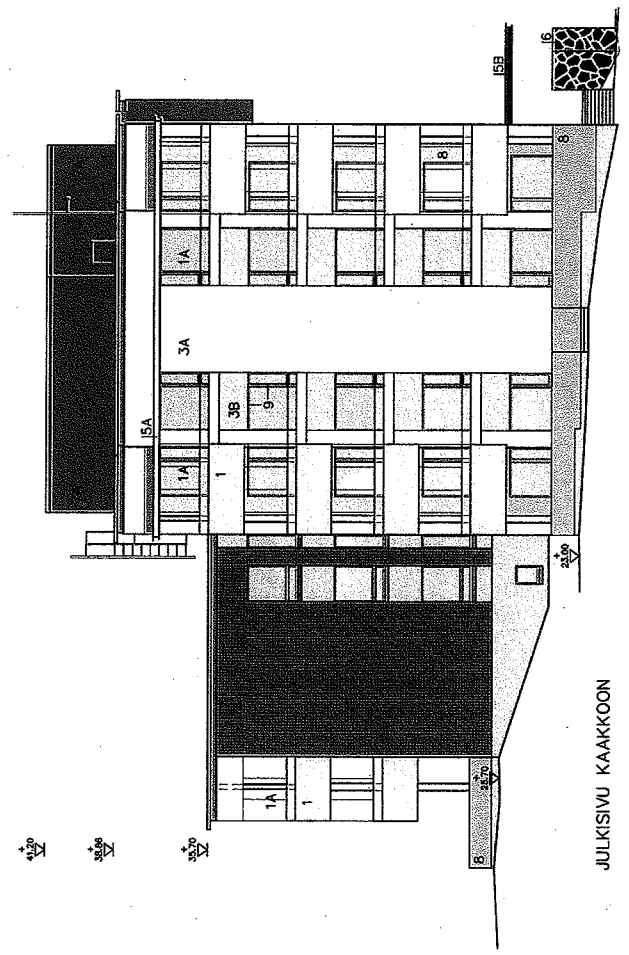

JULKISIVU KAAKKOON

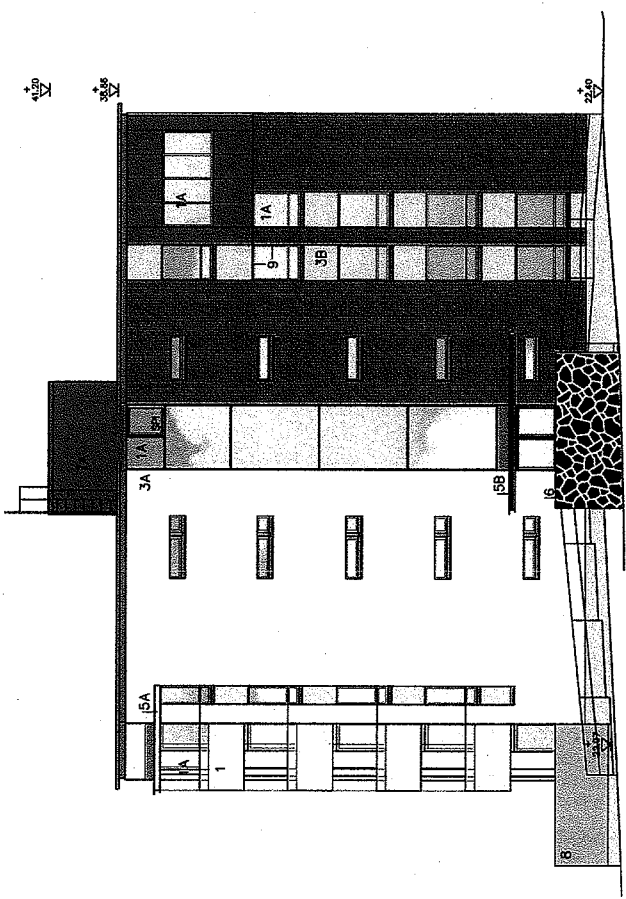

JULKISIVU KOILLISEEN

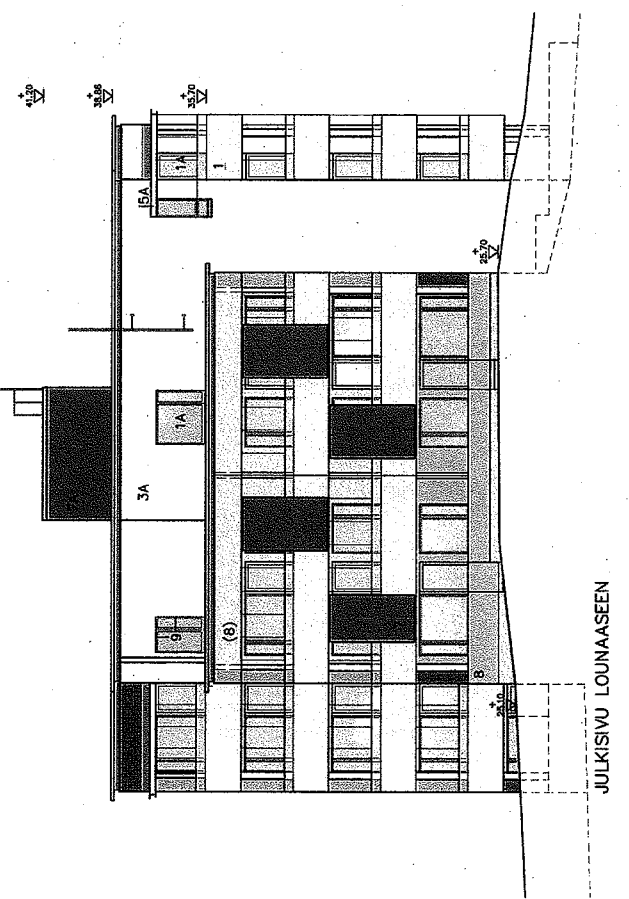

JULKISIVU LOUNAASEEN

Tämä esite perustuu tilanteeseen 12.10.2006.  
Rakennuttaja pidättää itsellään oikeuden  
tietojen ja piirustusten muutoksiin.

# SIPPOLAN HOVI

VON DAEHNIN KATU 15 00790 HELSINKI

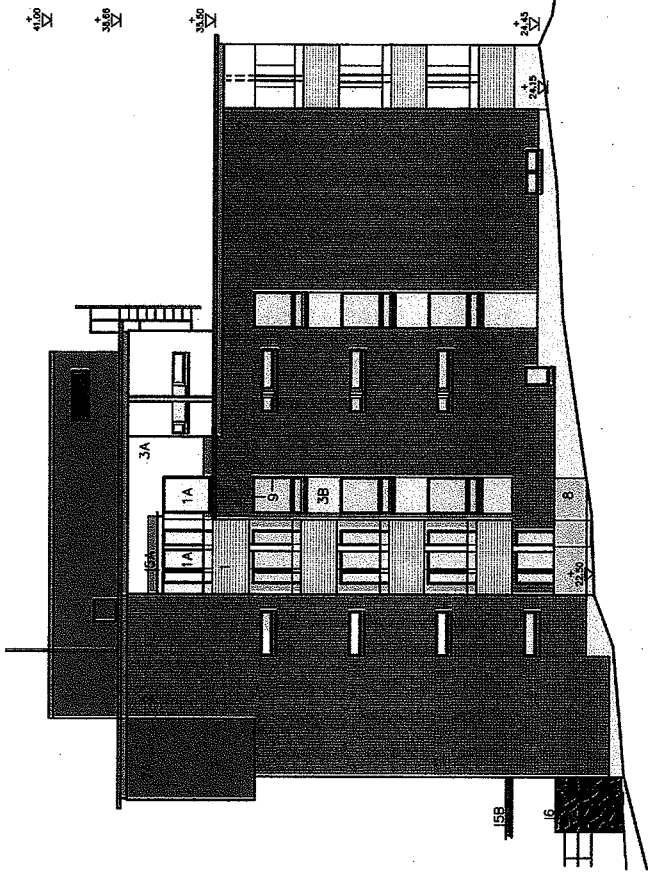

JULKISIVU LUOTEeseen

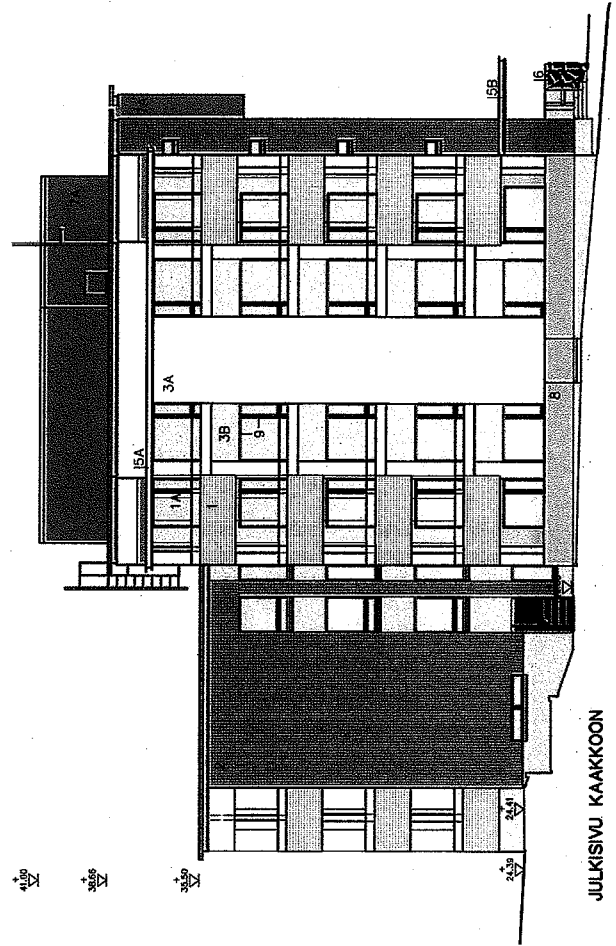

JULKISIVU KAAKKOON

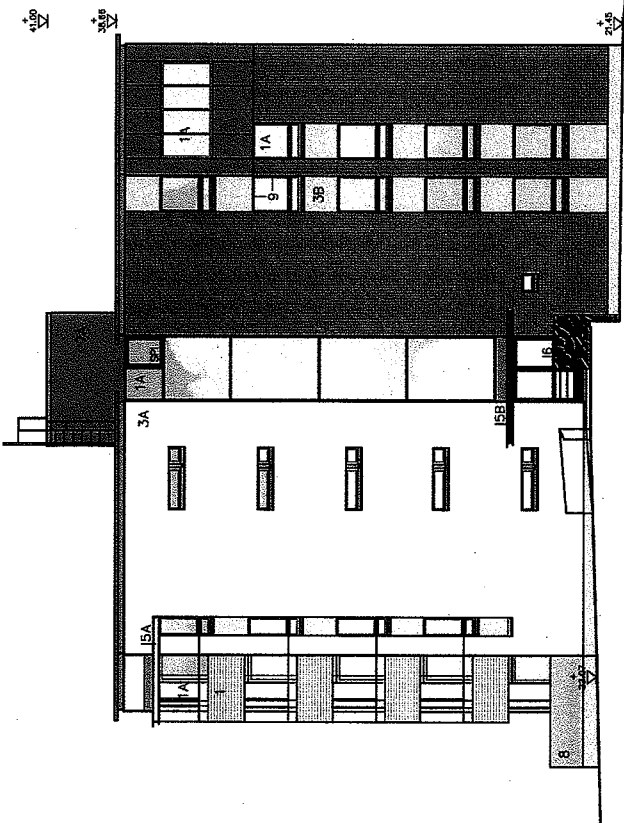

JULKISIVU KOILLISEEN

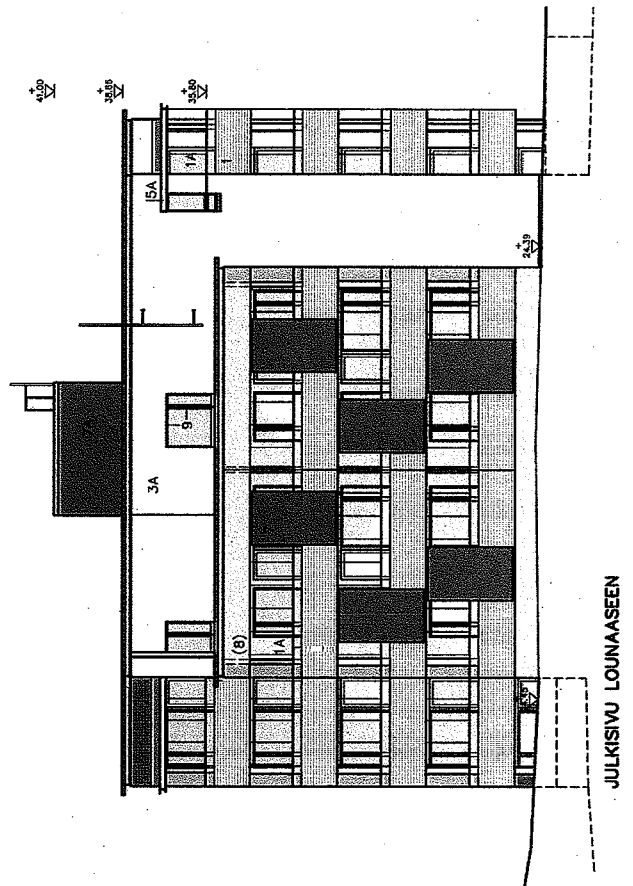

JULKISIVU LOUNAASEEN

Tämä esite perustuu tilanteeseen 12.10.2006.  
Rakennuttaja pidättää itsellään oikeuden  
tietojen ja piirustusten muutoksiin.

12.10.2006  
ARKKITEHTITOIMISTO JUHA MUTANEN OY

# HELSINGIN ASUMISOIKEUS OY/SIPPOLAN HOVI VON DAEHNIN KATU 15 00790 HELSINKI

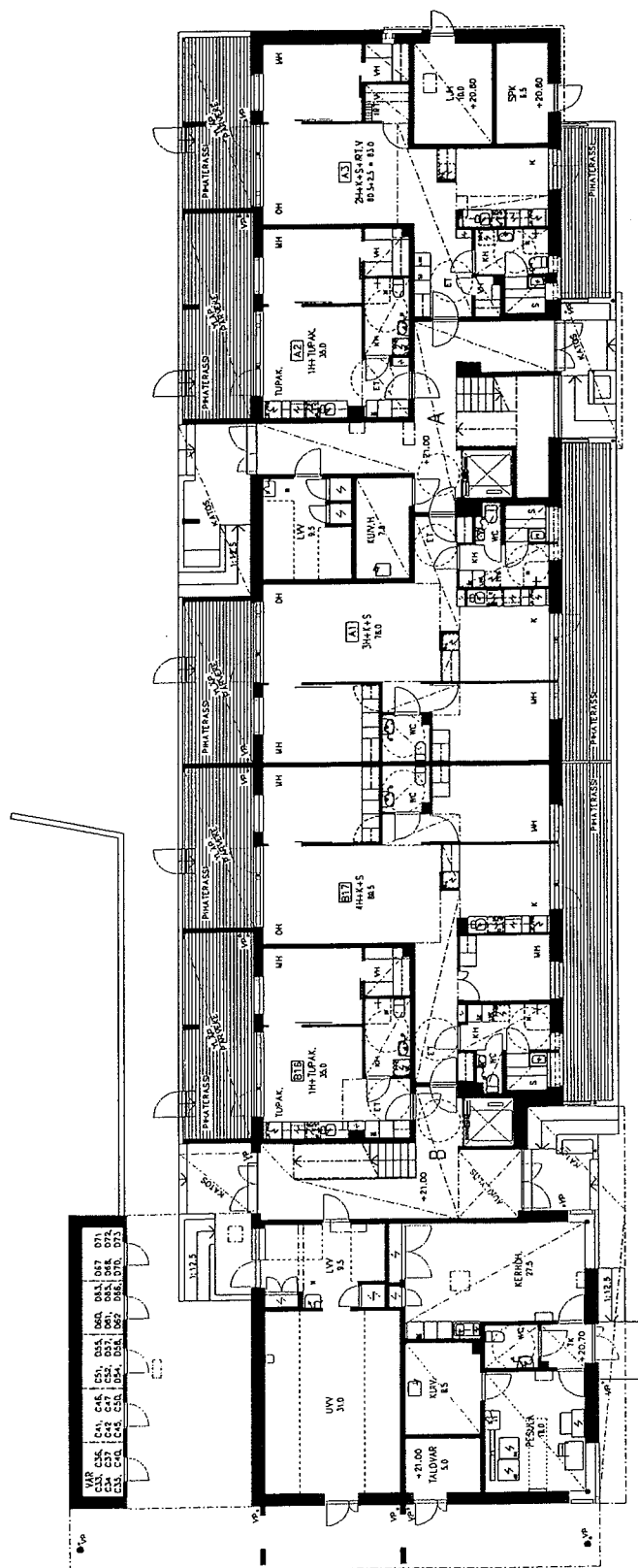
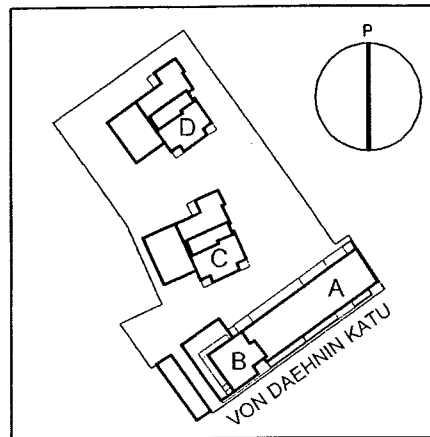

A- JA B-PORRAS 1/250  
1. KERROS  
0 10

Tämä esite perustuu tilanteeseen 12.10.2006.  
Rakennuttaja pidättää itsellään oikeuden  
tietojen ja piirustusten muutoksiin.

12.10.2006  
ARKKITEHTITOIMISTO JUHA MUTANEN OY

**HELSINGIN ASUMISOIKEUS OY/SIPPOLAN HOVI**  
**VON DAEHNIN KATU 15 00790 HELSINKI**

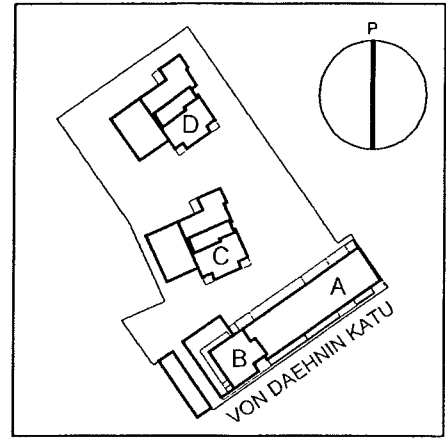
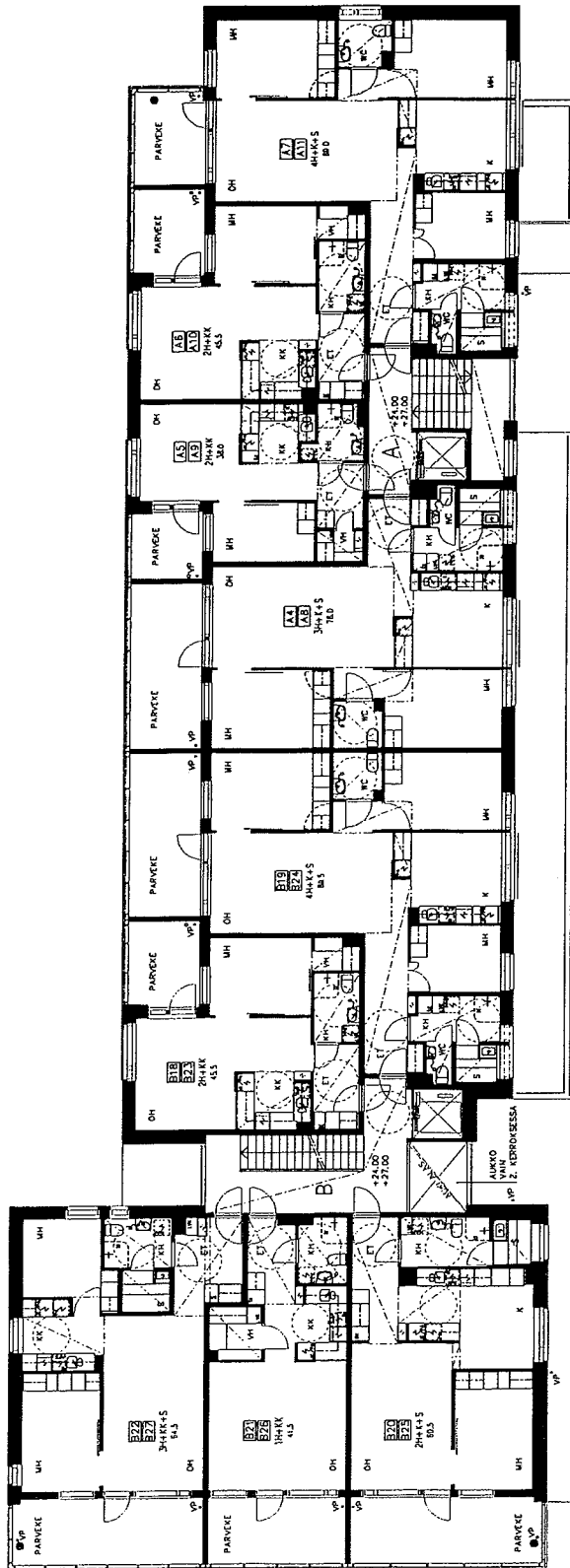

A- JA B-PORRAS  
 2.-3. KERROS  
 1/250  
 0 10

Tämä esite perustuu tilanteeseen 12.10.2006.  
 Rakennuttaja pidättää itsellään oikeuden  
 tietojen ja piirustusten muutoksiin.

12.10.2006  
 ARKKITEHTITOIMISTO JUHA MUTANEN OY

**HELSINGIN ASUMISOIKEUS OY/SIPPOLAN HOVI**  
**VON DAEHNIN KATU 15 00790 HELSINKI**

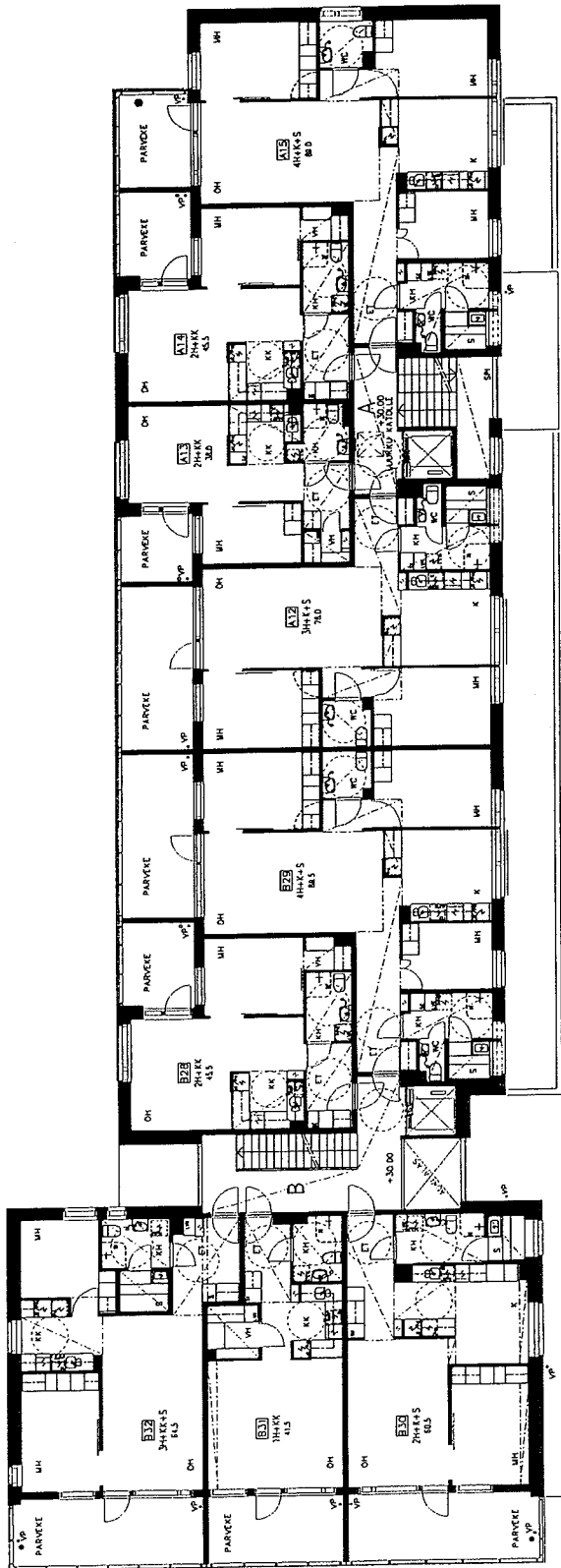
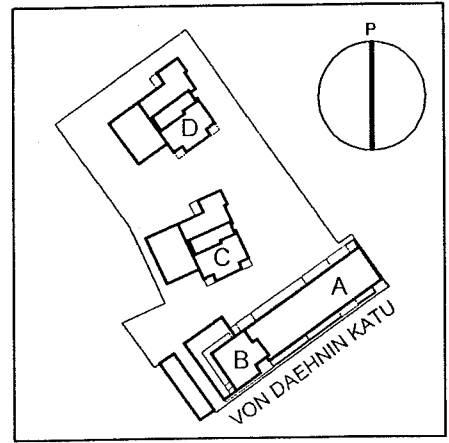

A- JA B-PORRAS  
 4. KERROS  
 0 1/250 10

Tämä esite perustuu tilanteeseen 12.10.2006.  
 Rakennuttaja pidättää itsellään oikeuden  
 tietojen ja piirustusten muutoksiin.

12.10.2006  
 ARKKITEHTITOIMISTO JUHA MUTANEN OY

**HELSINGIN ASUMISOIKEUS OY/SIPPOLAN HOVI**  
**VON DAEHNIN KATU 15 00790 HELSINKI**

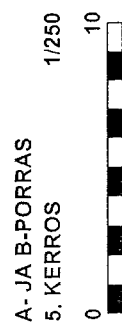
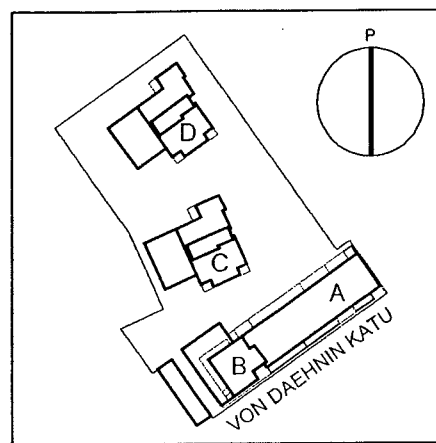
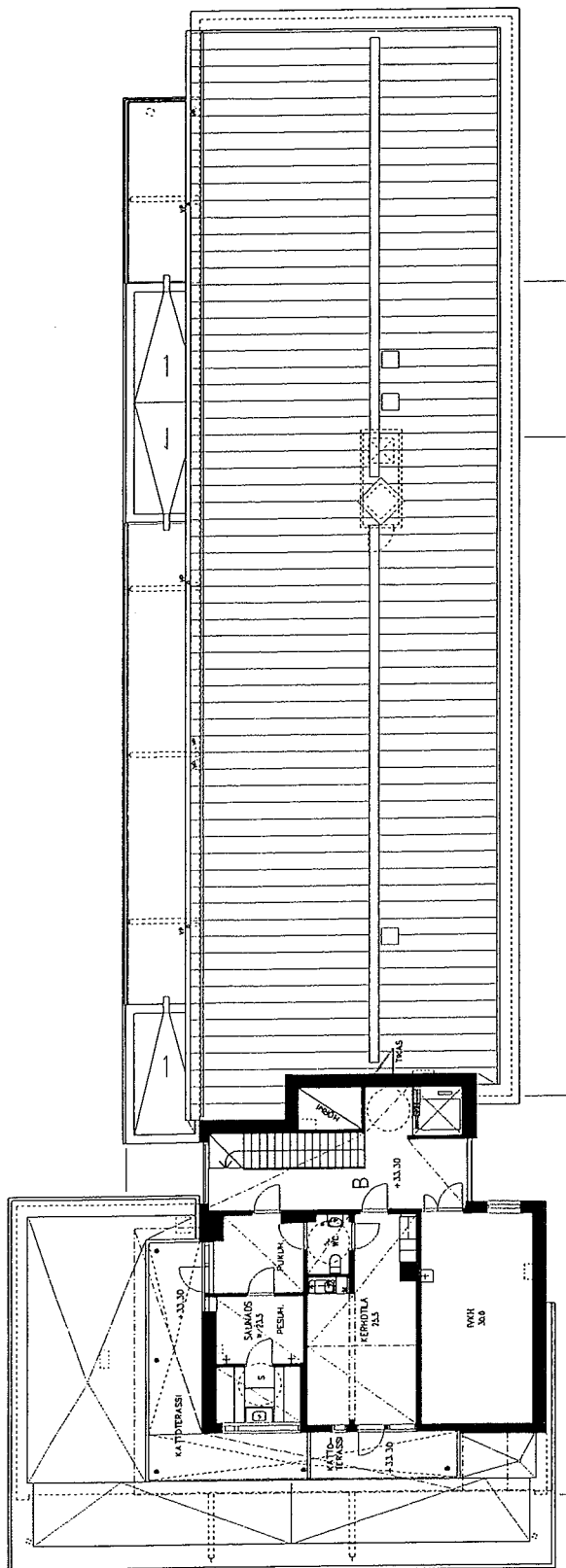

Tämä esite perustuu tilanteeseen 12.10.2006.  
 Rakennuttaja pidättää itsellään oikeuden  
 tietojen ja piirustusten muutoksiin.

12.10.2006  
 ARKKITEHTITOIMISTO JUHA MUTANEN OY



**HELSINGIN ASUMISOIKEUS OY/SIPPOLAN HOVI**  
**VON DAEHNIN KATU 15 00790 HELSINKI**

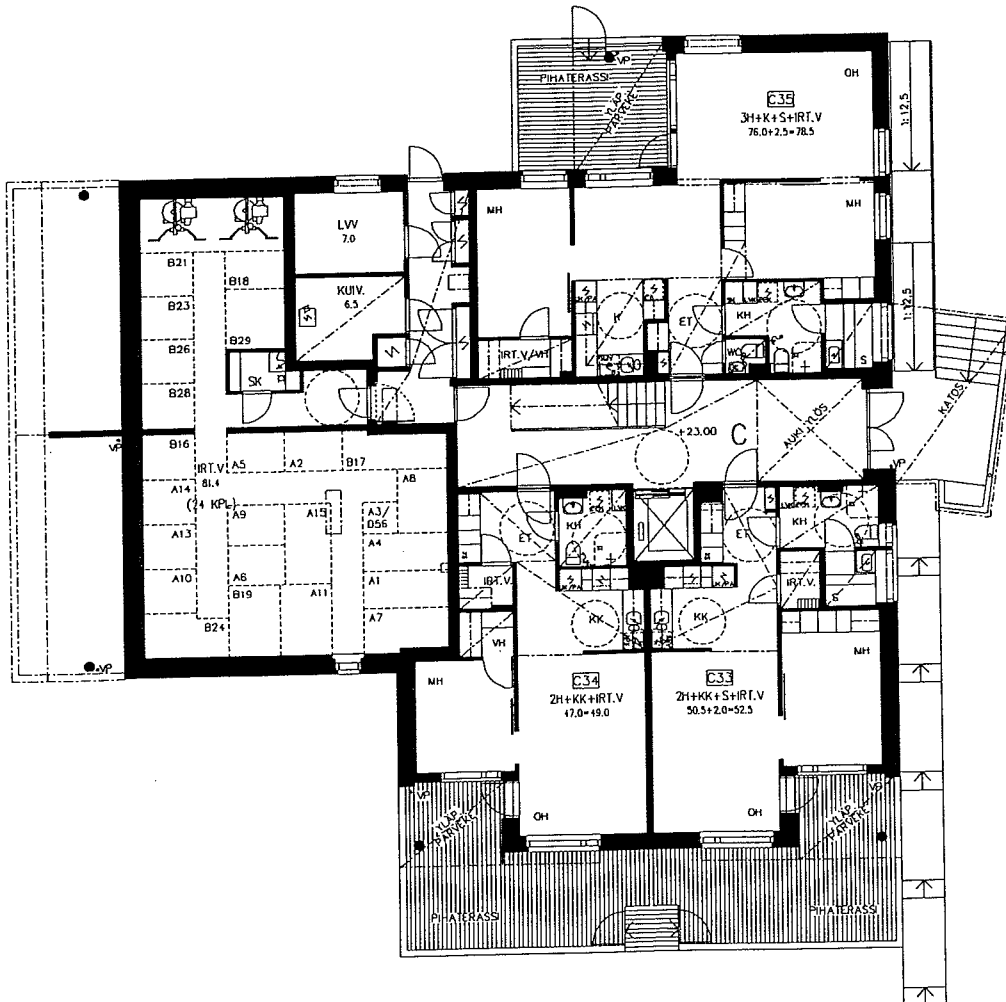
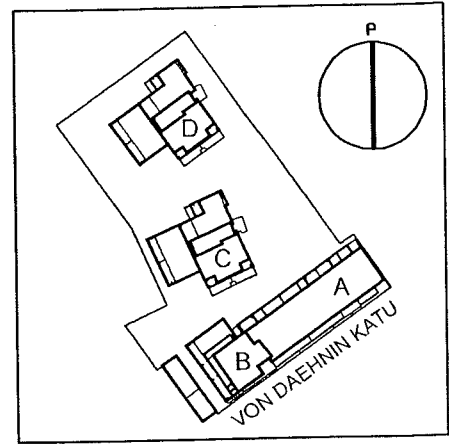

C-PORRAS  
 1. KERROS

1/200



Tämä esite perustuu tilanteeseen 12.10.2006.  
 Rakennuttaja pidättää itsellään oikeuden  
 tietojen ja piirustusten muutoksiin.

12.10.2006

ARKKITEHTITOIMISTO JUHA MUTANEN OY

**HELSINGIN ASUMISOIKEUS OY/SIPPOLAN HOVI**  
**VON DAEHNIN KATU 15 00790 HELSINKI**

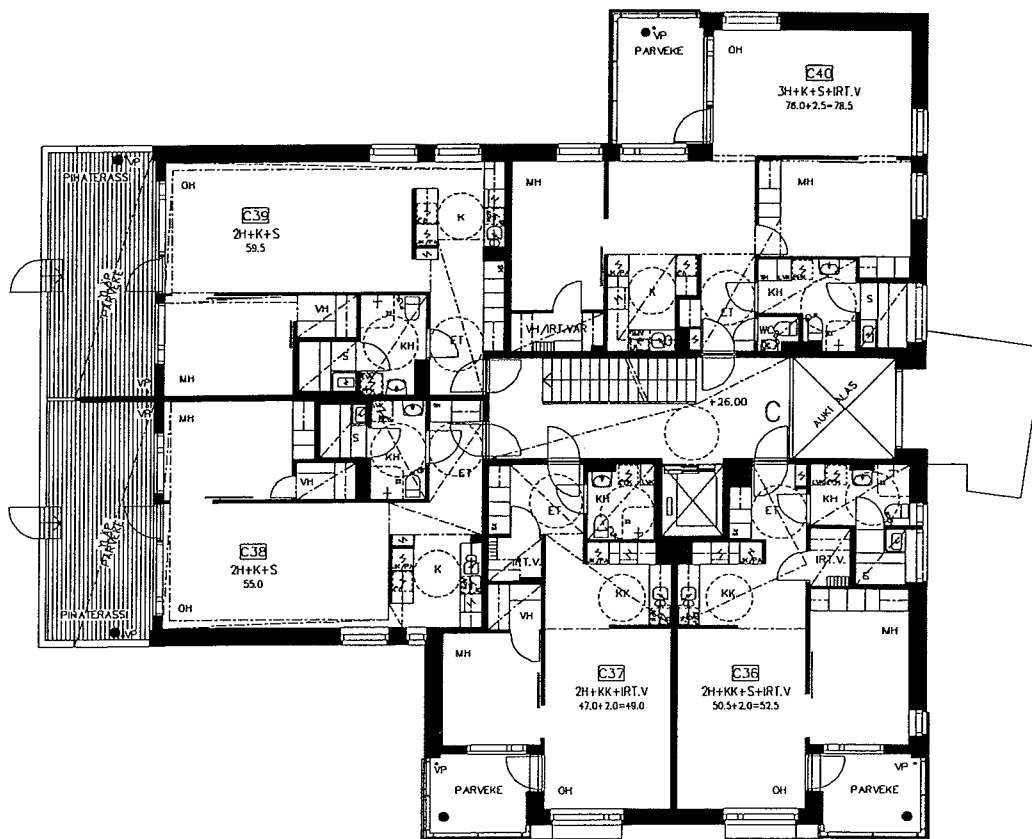
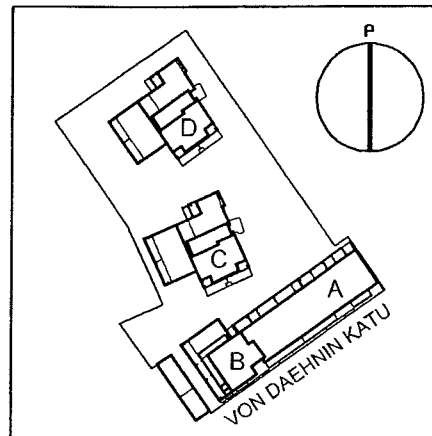

C-PORRAS  
 2. KERROS 1/200  
 0 10

Tämä esite perustuu tilanteeseen 12.10.2006.  
 Rakennuttaja pidättää itsellään oikeuden  
 tietojen ja piirustusten muutoksiin.

12.10.2006  
 ARKKITEHTITOIMISTO JUHA MUTANEN OY

**HELSINGIN ASUMISOIKEUS OY/SIPPOLAN HOVI**  
**VON DAEHNIN KATU 15 00790 HELSINKI**

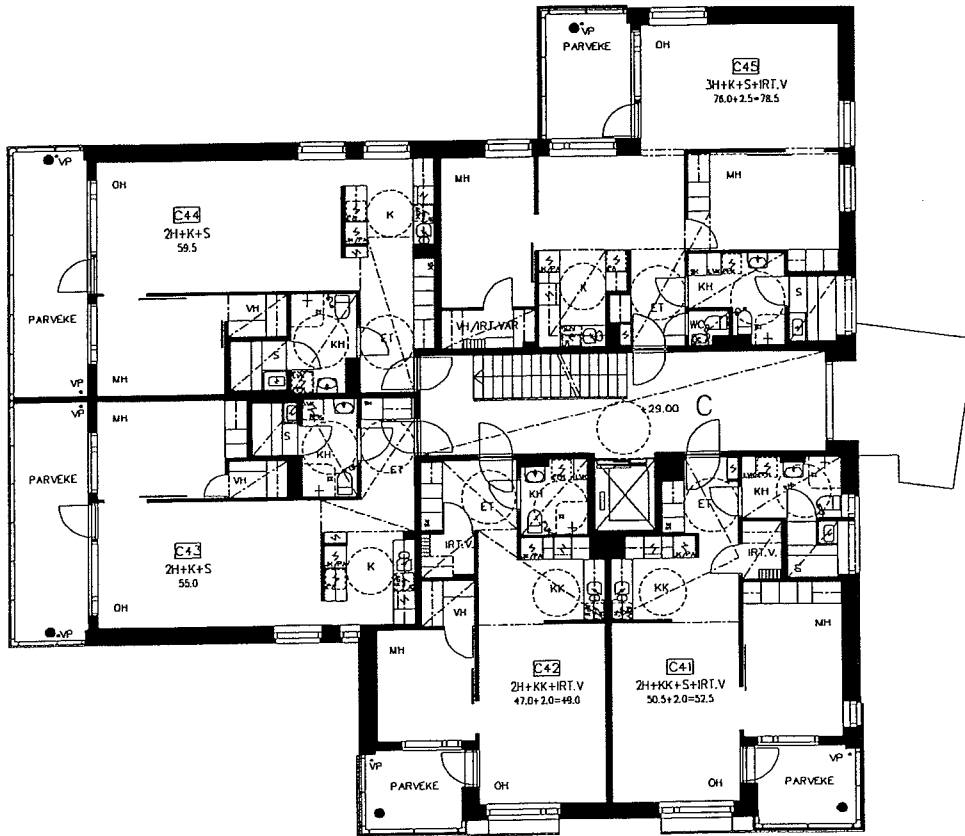
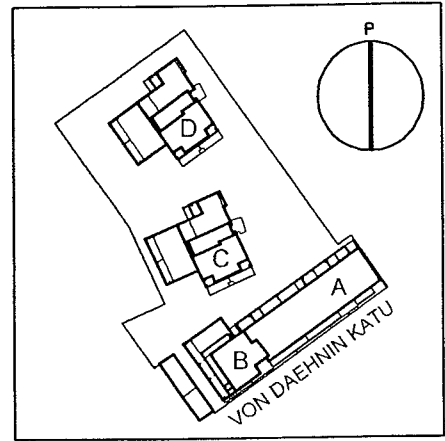

C-PORRAS  
 3. KERROS

1/200



Tämä esite perustuu tilanteeseen 12.10.2006.  
 Rakennuttaja pidättää itsellään oikeuden  
 tietojen ja piirustusten muutoksiin.

12.10.2006  
 ARKKITEHTITOIMISTO JUHA MUTANEN OY

**HELSINGIN ASUMISOIKEUS OY/SIPPOLAN HOVI**  
**VON DAEHNIN KATU 15 00790 HELSINKI**

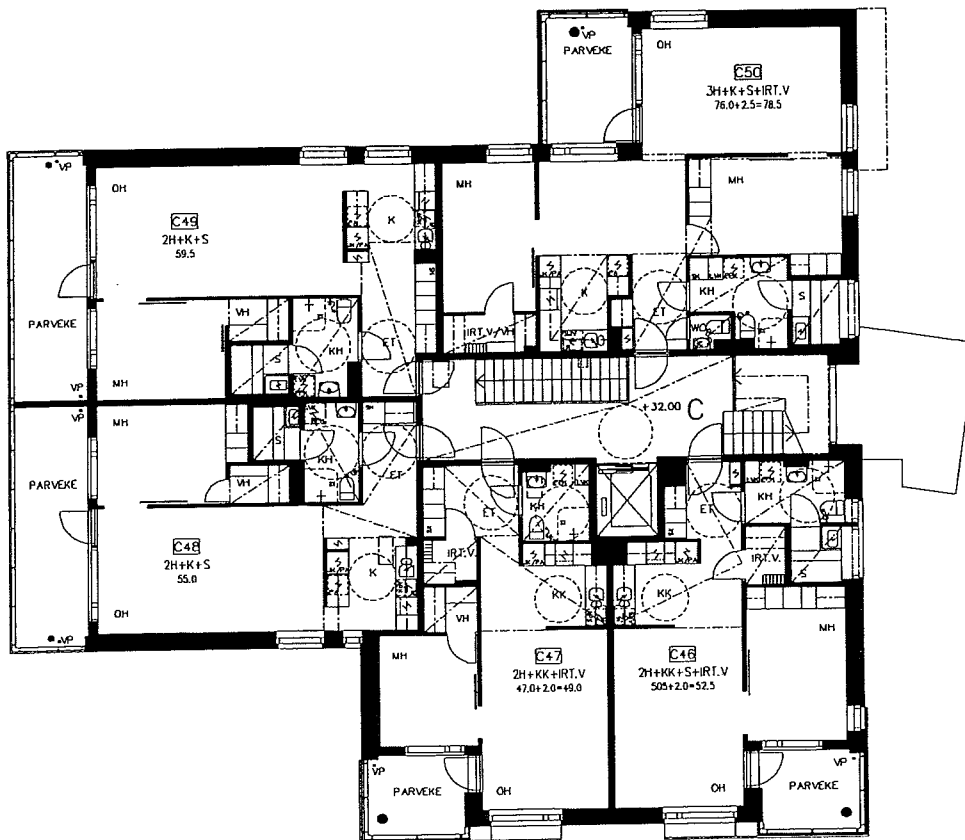
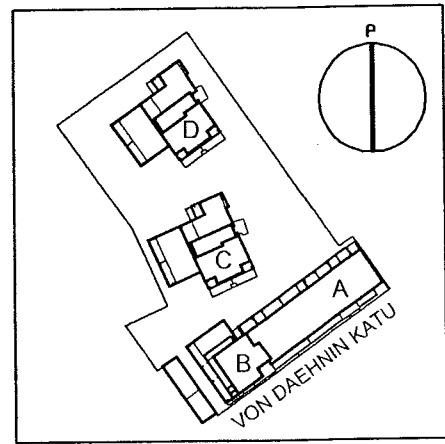

C-PORRAS  
 4. KERROS

1/200



Tämä esite perustuu tilanteeseen 12.10.2006.  
 Rakennuttaja pidättää itsellään oikeuden  
 tietojen ja piirustusten muutoksiin.

12.10.2006  
 ARKKITEHTITOIMISTO JUHA MUTANEN OY

**HELSINGIN ASUMISOIKEUS OY/SIPPOLAN HOVI**  
**VON DAEHNIN KATU 15 00790 HELSINKI**

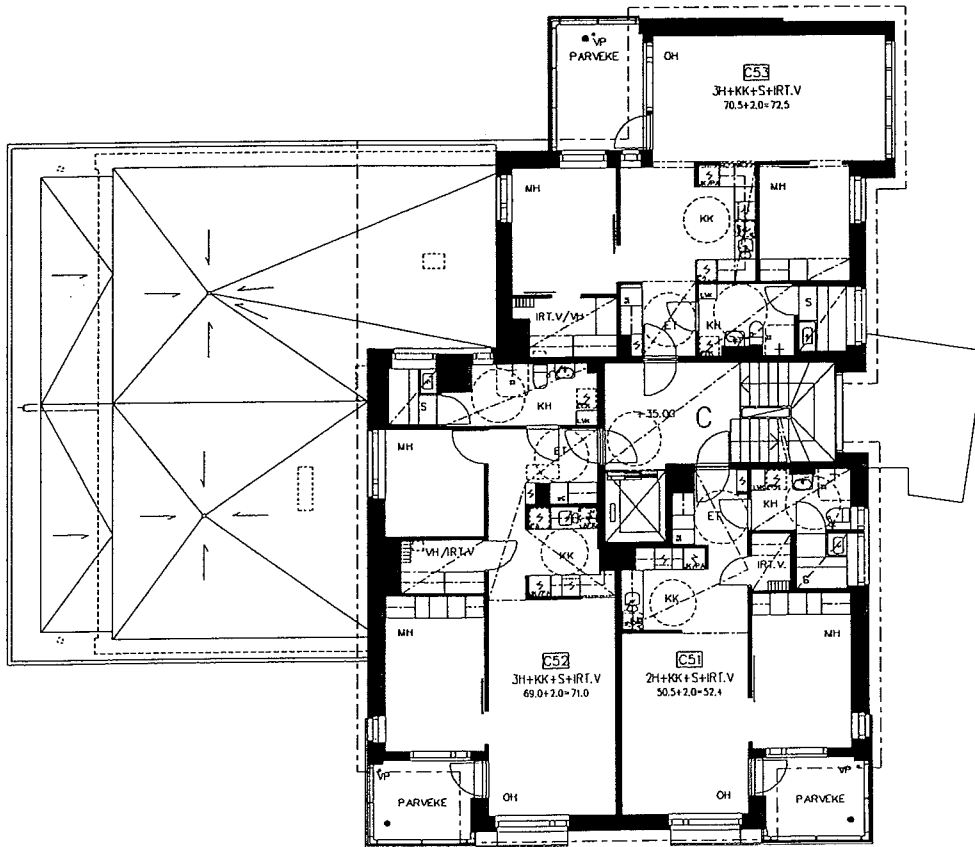
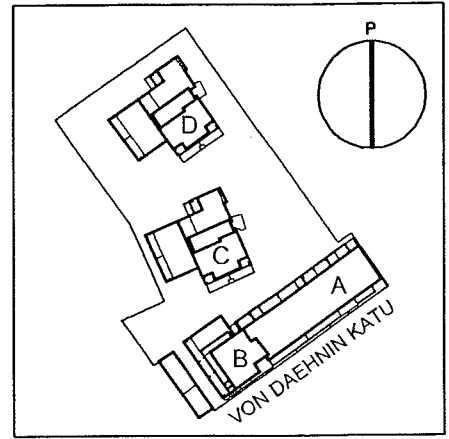

**C-PORRAS**  
**5. KERROS**

1/200



Tämä esite perustuu tilanteeseen 12.10.2006.  
 Rakennuttaja pidättää itsellään oikeuden  
 tietojen ja piirustusten muutoksiin.

12.10.2006  
 ARKKITEHTITOIMISTO JUHA MUTANEN OY

**HELSINGIN ASUMISOIKEUS OY/SIPPOLAN HOVI**  
**VON DAEHNIN KATU 15 00790 HELSINKI**

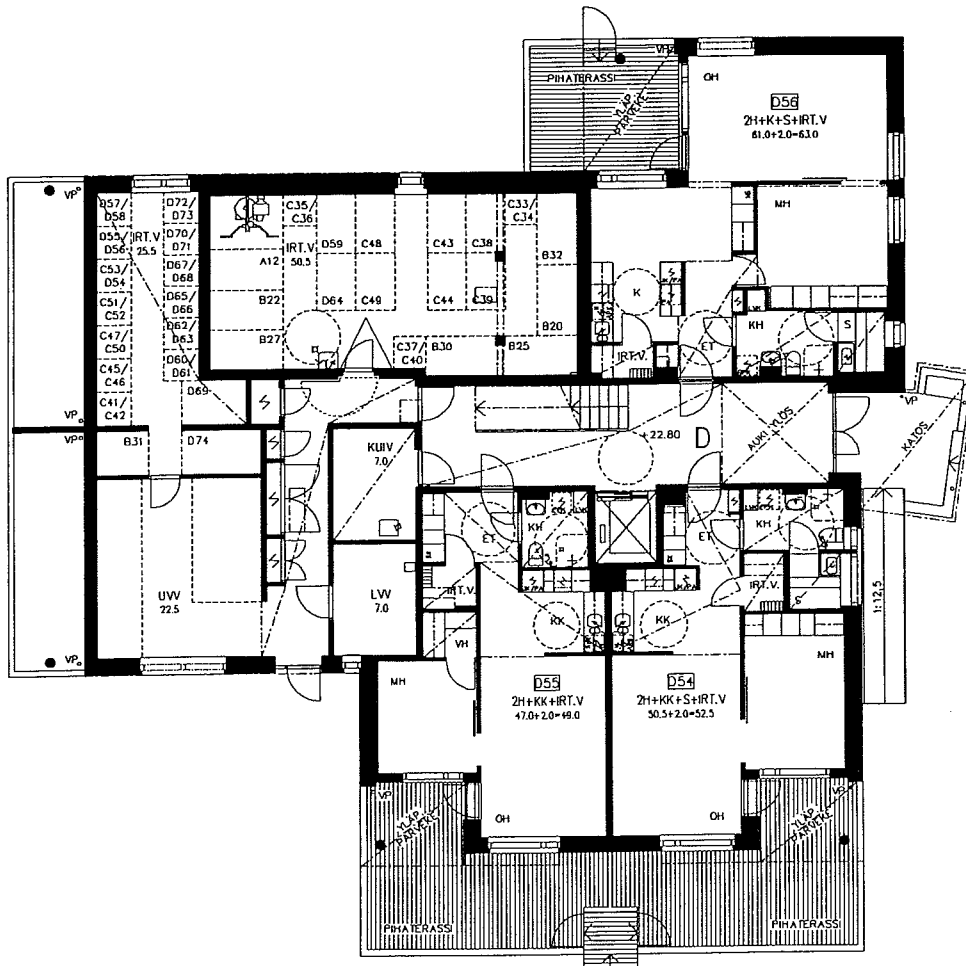
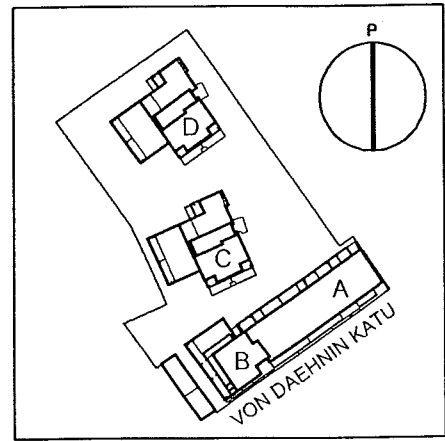

D-PORRAS

1. KERROS

1/200



Tämä esite perustuu tilanteeseen 12.10.2006.  
 Rakennuttaja pidättää itsellään oikeuden  
 tietojen ja piirustusten muutoksiin.

12.10.2006  
 ARKKITEHTITOIMISTO JUHA MUTANEN OY

**HELSINGIN ASUMISOIKEUS OY/SIPPOLAN HOVI**  
**VON DAEHNIN KATU 15 00790 HELSINKI**

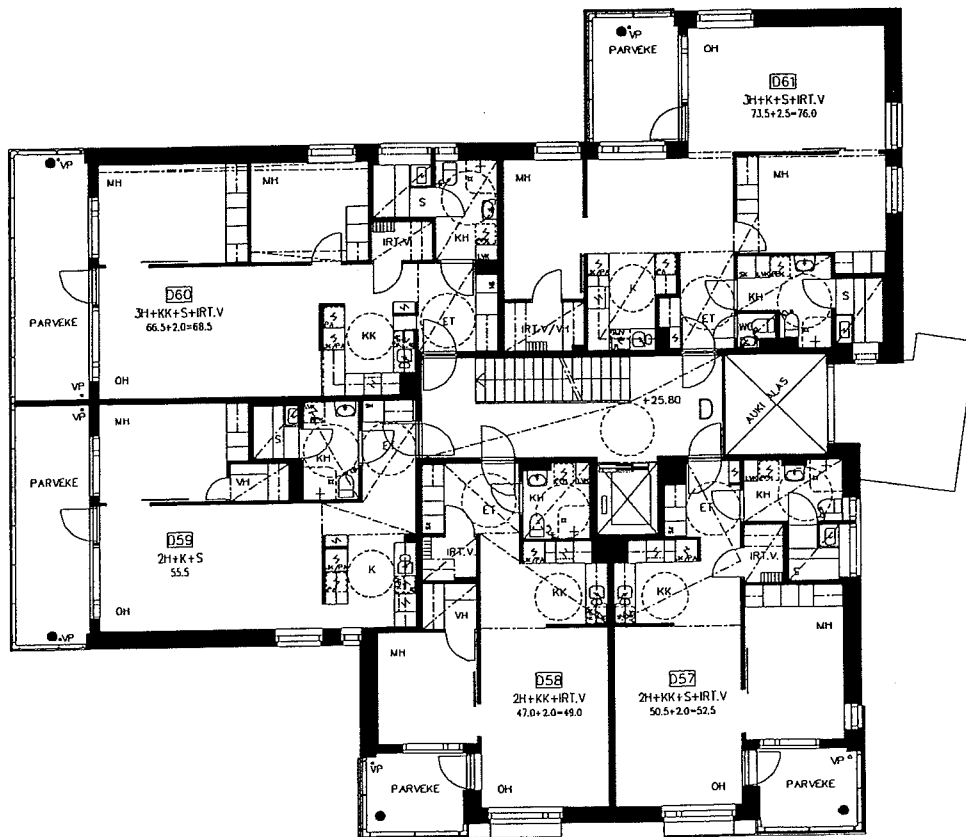
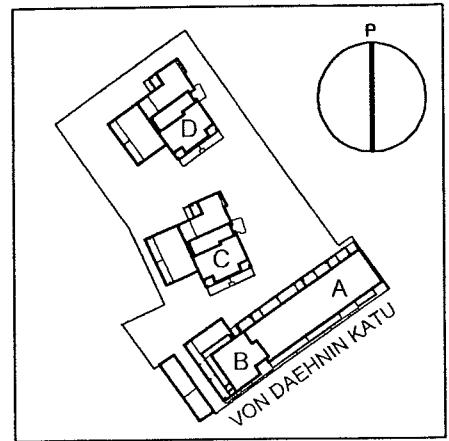

D-PORRAS  
 2. KERROS  
 1/200

0 10

Tämä esite perustuu tilanteeseen 12.10.2006.  
 Rakennuttaja pidättää itsellään oikeuden  
 tietojen ja piirustusten muutoksiin.

12.10.2006  
 ARKKITEHTITOIMISTO JUHA MUTANEN OY

**HELSINGIN ASUMISOIKEUS OY/SIPPOLAN HOVI**  
**VON DAEHNIN KATU 15 00790 HELSINKI**

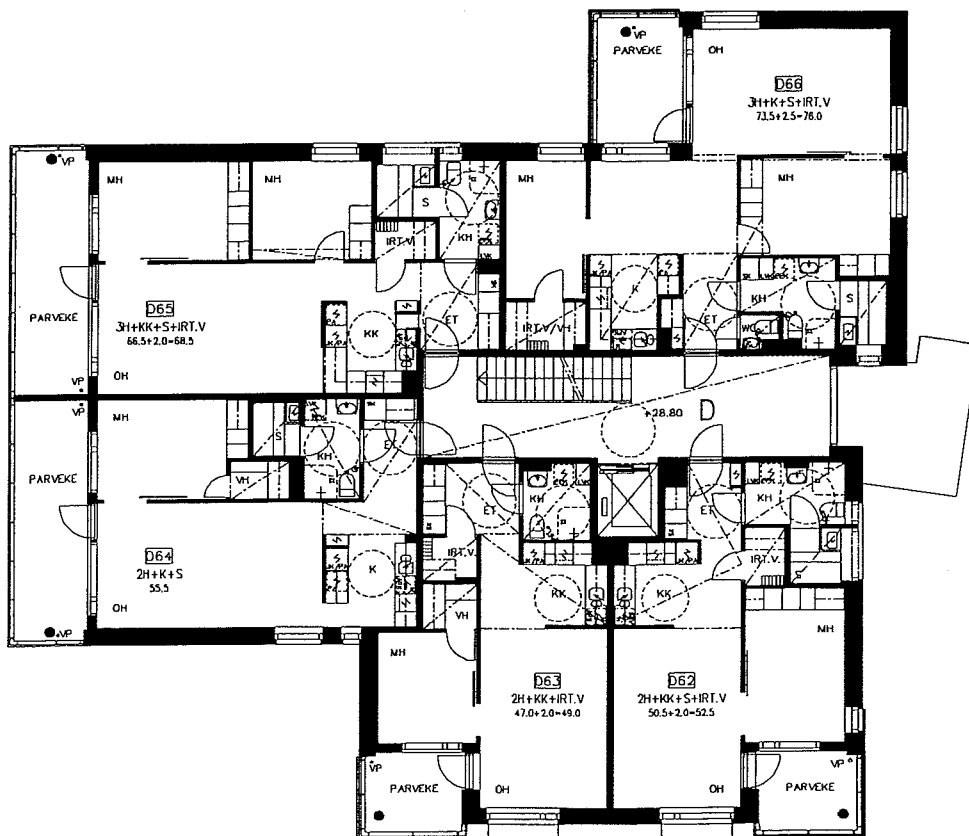
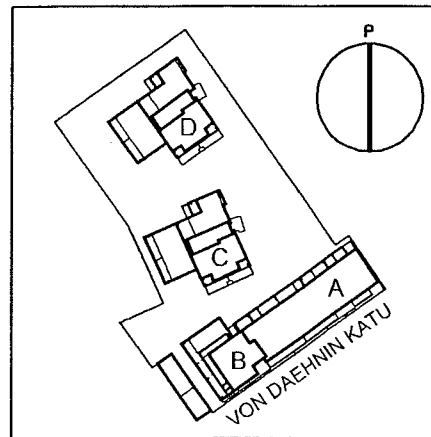

D-PORRAS  
 3. KERROS

1/200



Tämä esite perustuu tilanteeseen 12.10.2006.  
 Rakennuttaja pidättää itsellään oikeuden  
 tietojen ja piirustusten muutoksiin.

12.10.2006

ARKKITEHTITOIMISTO JUHA MUTANEN OY



**HELSINGIN ASUMISOIKEUS OY/SIPPOLAN HOVI**  
**VON DAEHNIN KATU 15 00790 HELSINKI**

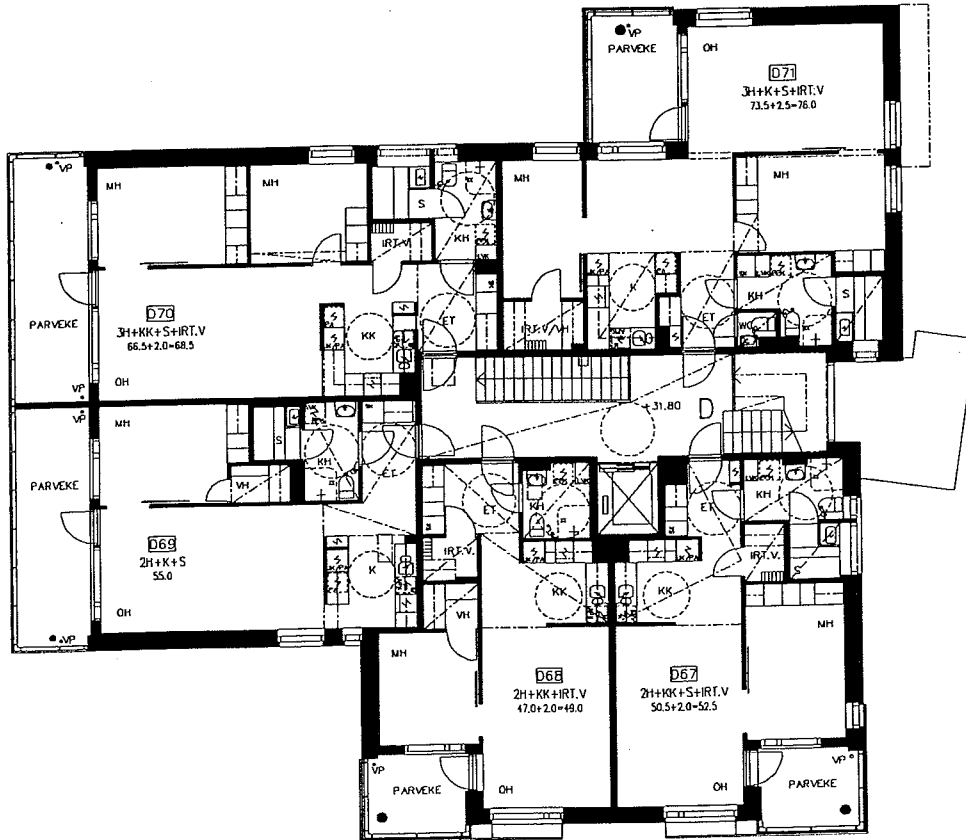
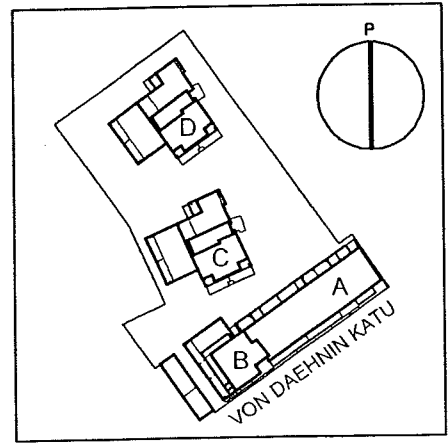

**D-PORRAS**  
**4. KERROS**

1/200



Tämä esite perustuu tilanteeseen 12.10.2006.  
 Rakennuttaja pidättää itsellään oikeuden  
 tietojen ja piirustusten muutoksiin.

12.10.2006  
 ARKKITEHTITOIMISTO JUHA MUTANEN OY

**HELSINGIN ASUMISOIKEUS OY/SIPPOLAN HOVI**  
**VON DAEHNIN KATU 15 00790 HELSINKI**

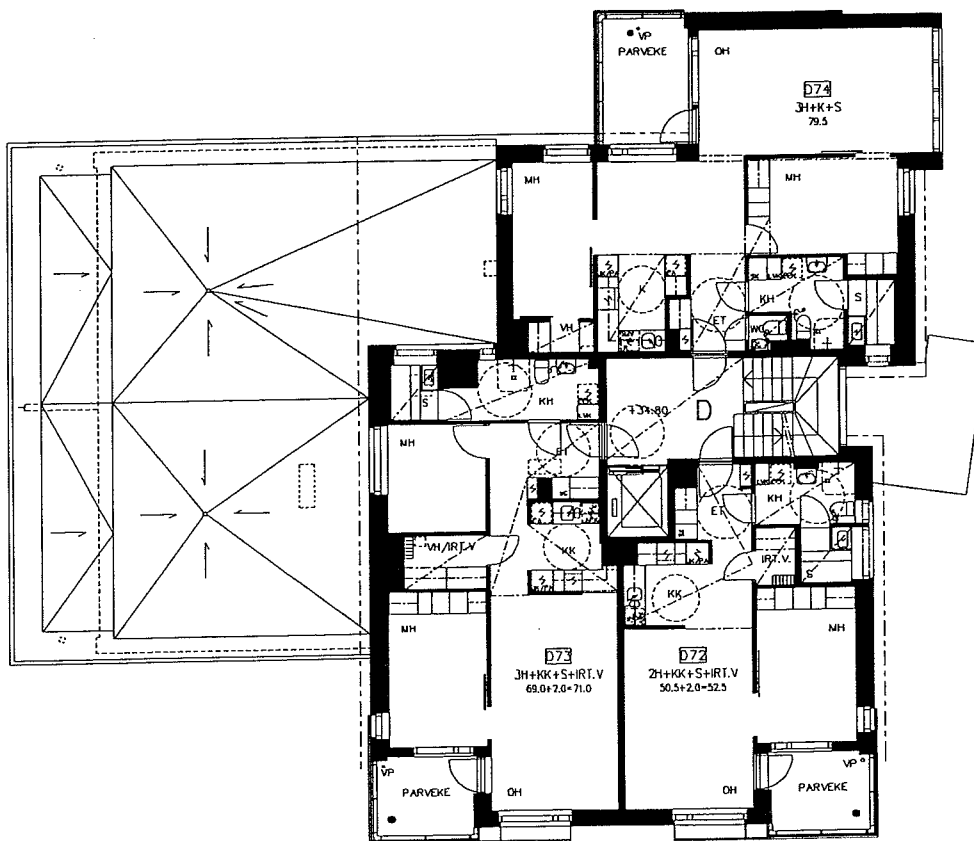
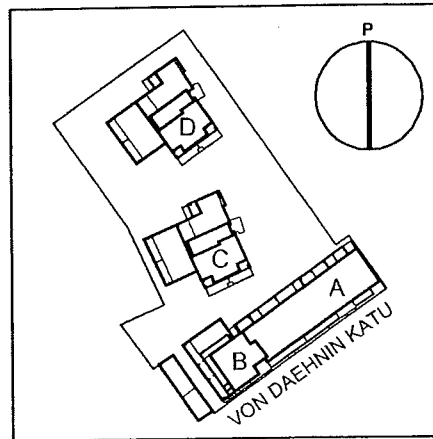

D-PORRAS  
 5. KERROS

1/200



Tämä esite perustuu tilanteeseen 12.10.2006.  
 Rakennuttaja pidättää itsellään oikeuden  
 tietojen ja piirustusten muutoksiin.

12.10.2006  
 ARKKITEHTITOIMISTO JUHA MUTANEN OY

HELSINGIN ASUMISOIKEUS OY/SIPPOLAN HOVI  
VON DAEHNIN KATU 15 00790 HELSINKI

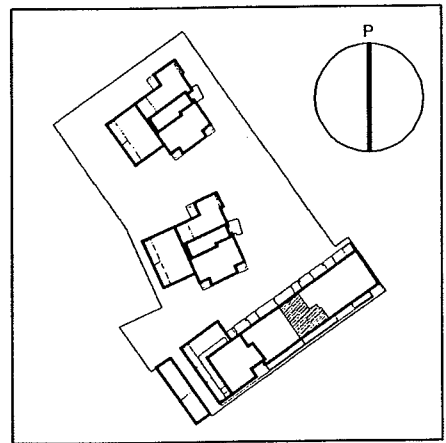

A1

1. KERROS

**3H+K+S**

78,0m<sup>2</sup>

1/100

Lämmin irt.var (2,5m<sup>2</sup>) C-talossa

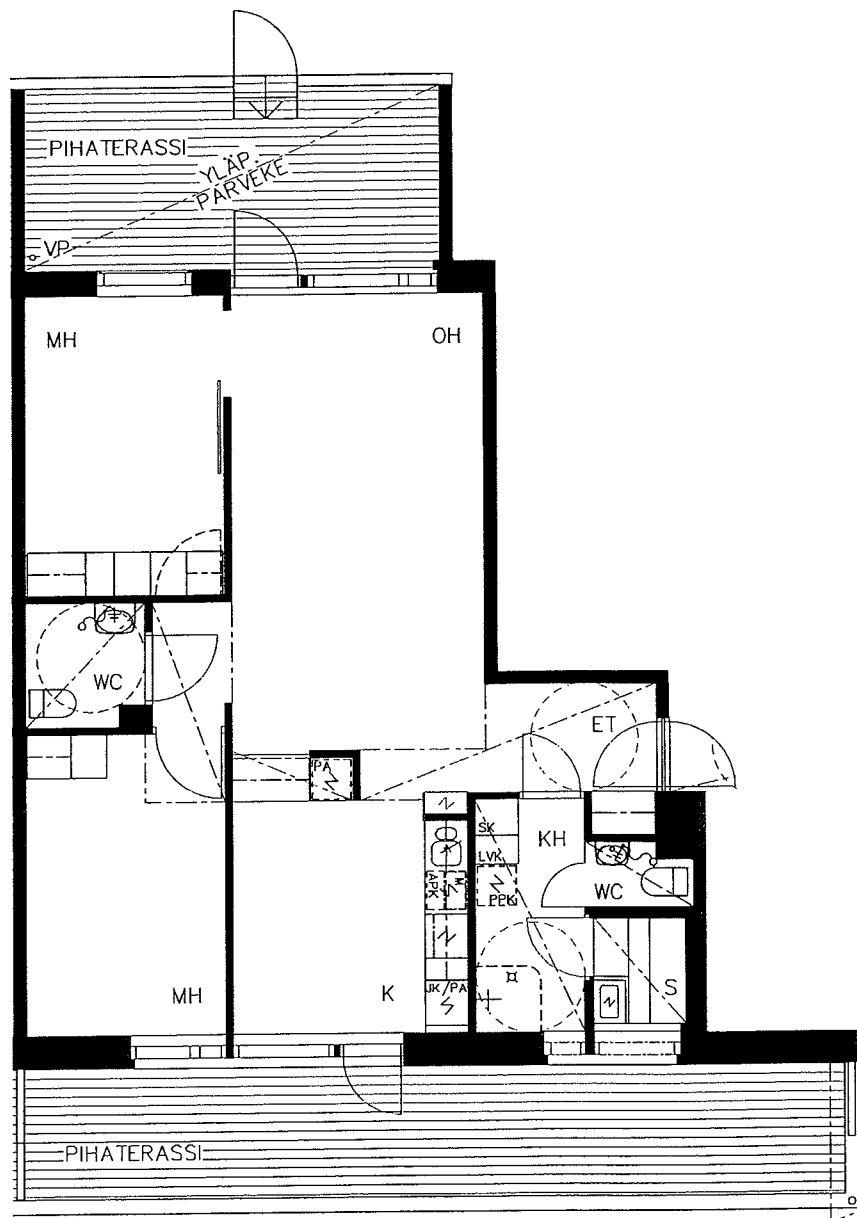

Tämä esite perustuu tilanteeseen 12.10.2006.  
Rakennuttaja pidättää itsellään oikeuden  
tietojen ja piirustusten muutoksiin.

12.10.2006

ARKKITEHTITOIMISTO JUHA MUTANEN OY

HELSINGIN ASUMISOIKEUS OY/SIPPOLAN HOVI  
VON DAEHNIN KATU 15 00790 HELSINKI

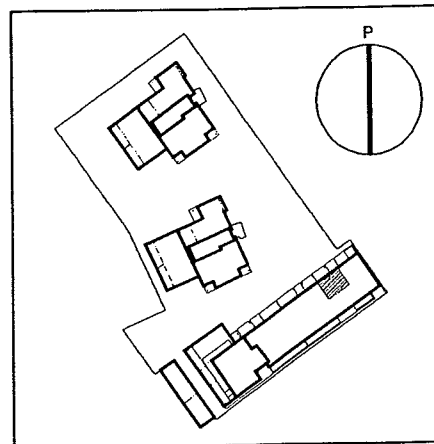

A2

1. KERROS

**1H+TUPAK**

35,0m<sup>2</sup>

1/100

Lämmin irt.var (2,0m<sup>2</sup>) C-talossa

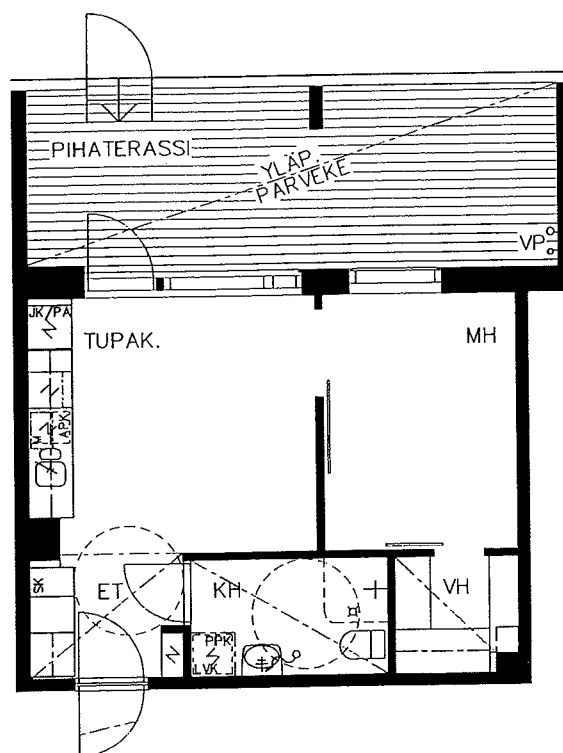

Tämä esite perustuu tilanteeseen 12.10.2006.  
Rakennuttaja pidättää itsellään oikeuden  
tietojen ja piirustusten muutoksiin.

12.10.2006  
ARKKITEHTITOIMISTO JUHA MUTANEN OY

HELSINGIN ASUMISOIKEUS OY/SIPPOLAN HOVI  
VON DAEHNIN KATU 15 00790 HELSINKI

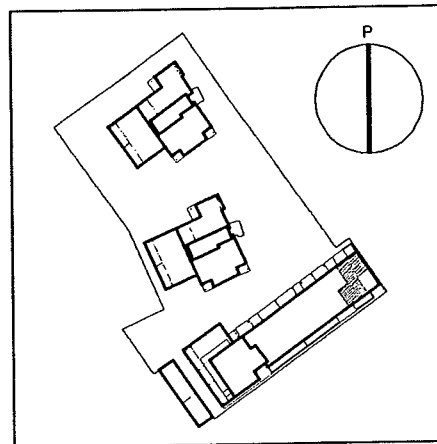

A3

1. KERROS

**2H+K+S+IRT.VAR**

63,0m<sup>2</sup>

1/100

Lämmin irt.var (0,5m<sup>2</sup>) C-talossa

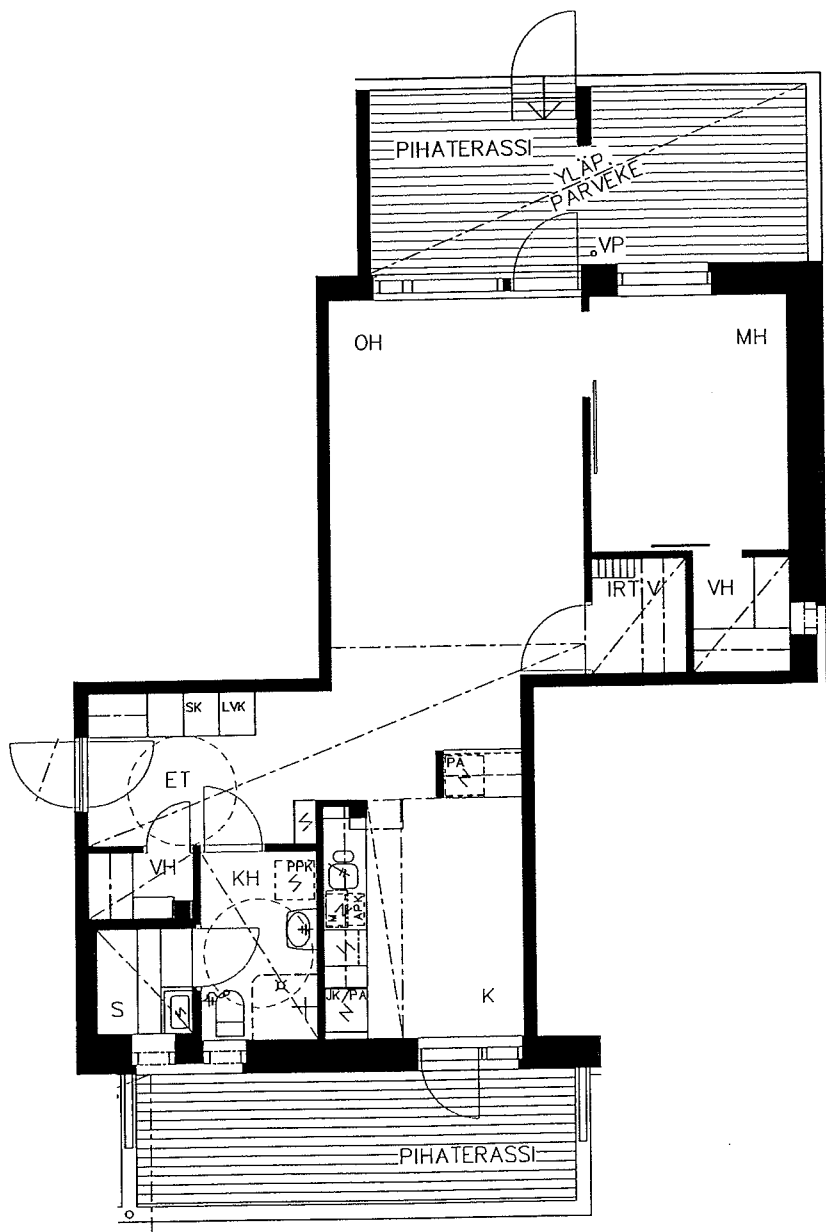

Tämä esite perustuu tilanteeseen 12.10.2006.  
Rakennuttaja pidättää itsellään oikeuden  
tietojen ja piirustusten muutoksiin.

12.10.2006  
ARKKITEHTITOIMISTO JUHA MUTANEN OY

HELSINGIN ASUMISOIKEUS OY/SIPPOLAN HOVI  
VON DAEHNIN KATU 15 00790 HELSINKI

A4 2. KERROS  
A8 3. KERROS  
A12 4. KERROS

**3H+K+S**

78,0m<sup>2</sup> 1/100  
Lämmin irt.var (2,5m<sup>2</sup>) C- tai D-talossa

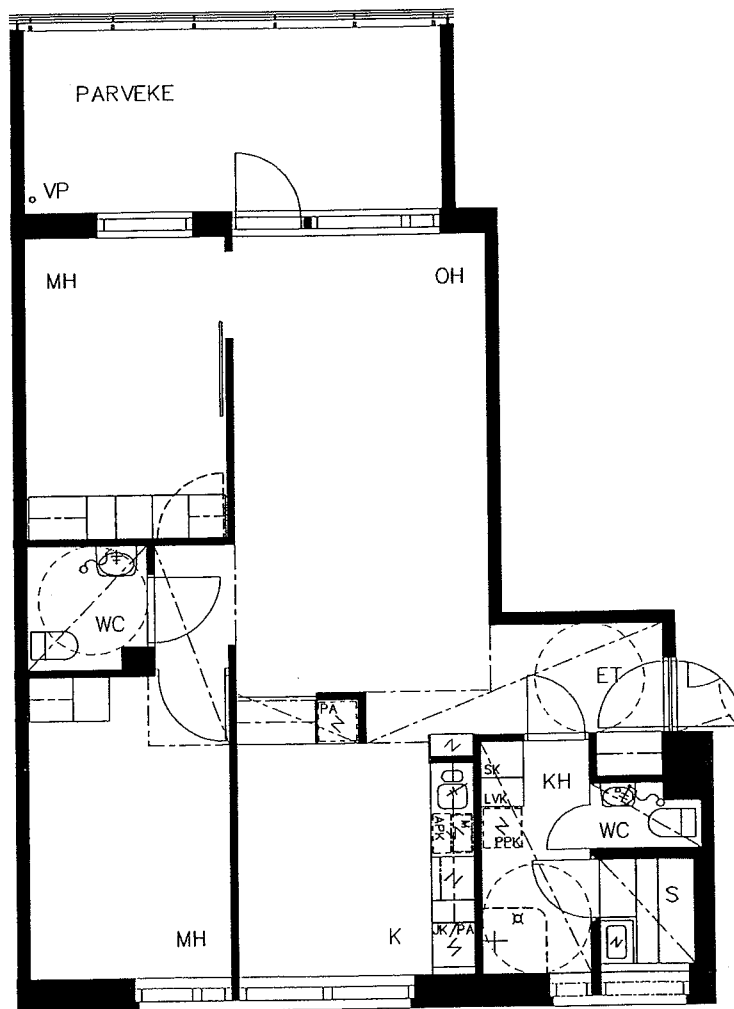
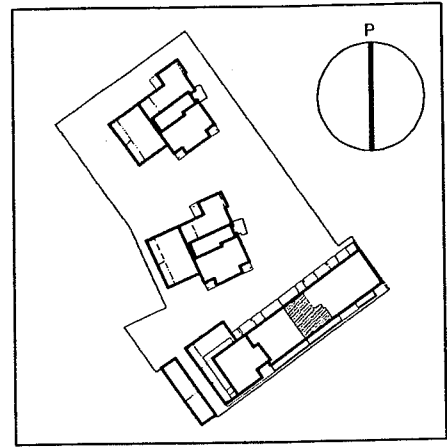

Tämä esite perustuu tilanteeseen 12.10.2006.  
Rakennuttaja pidättää itsellään oikeuden  
tietojen ja piirustusten muutoksiin.

12.10.2006  
ARKKITEHTITOIMISTO JUHA MUTANEN OY

**HELSINGIN ASUMISOIKEUS OY/SIPPOLAN HOVI**  
**VON DAEHNIN KATU 15 00790 HELSINKI**

A5                      2. KERROS  
A9                      3. KERROS  
A13                     4. KERROS

**2H+KK**

38,0m<sup>2</sup>                      1/100

Lämmin irt.var (2,0m<sup>2</sup>) C-talossa

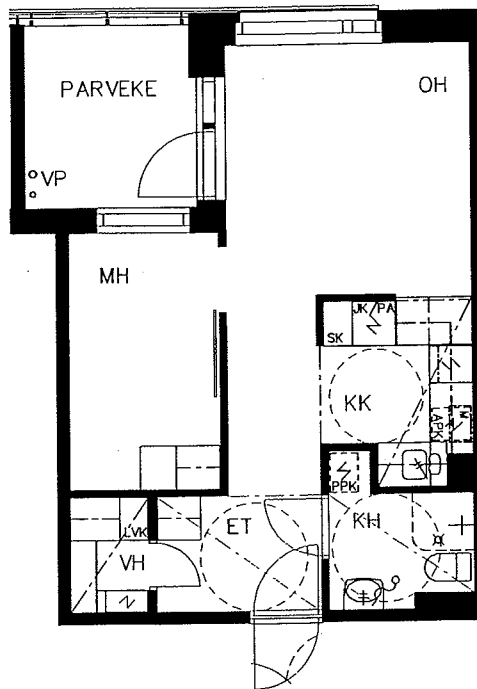
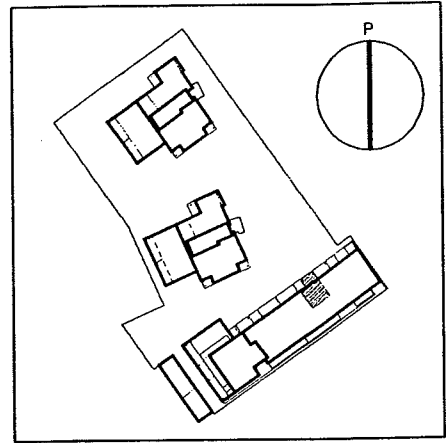

Tämä esite perustuu tilanteeseen 12.10.2006.  
Rakennuttaja pidättää itsellään oikeuden  
tietojen ja piirustusten muutoksiin.

12.10.2006  
ARKKITEHTITOIMISTO JUHA MUTANEN OY

**HELSINGIN ASUMISOIKEUS OY/SIPPOLAN HOVI**  
**VON DAEHNIN KATU 15 00790 HELSINKI**

A6, B18                    2. KERROS  
A10, B23                  3. KERROS  
A14, B28                  4. KERROS

**2H+KK**

45,5m<sup>2</sup>                      1/100  
Lämmin irt.var (2,0m<sup>2</sup>) C-talossa

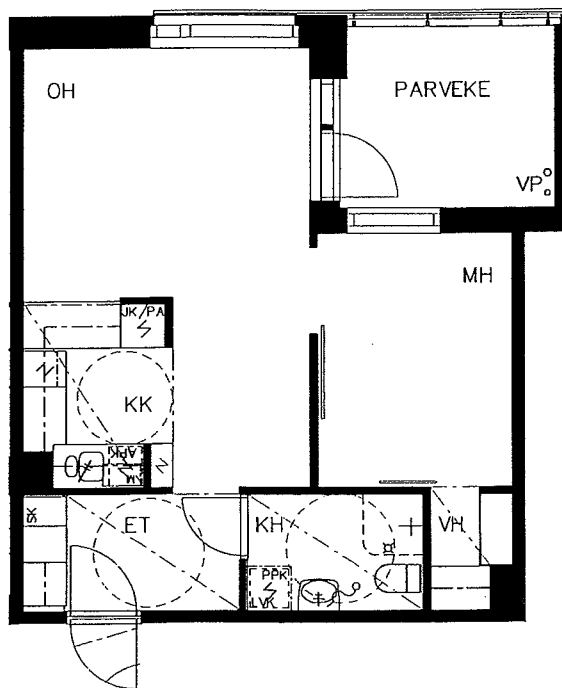
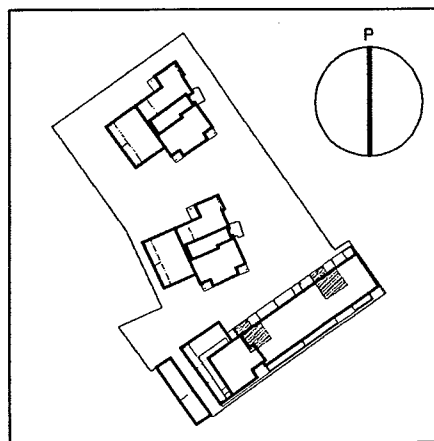

Tämä esite perustuu tilanteeseen 12.10.2006.  
Rakennuttaja pidättää itsellään oikeuden  
tietojen ja piirustusten muutoksiin.

12.10.2006  
ARKKITEHTITOIMISTO JUHA MUTANEN OY



# HELSINGIN ASUMISOIKEUS OY/SIPPOLAN HOVI VON DAEHNIN KATU 15 00790 HELSINKI

A7 2. KERROS  
A11 3. KERROS  
A15 4. KERROS

## 4H+K+S

89,0m<sup>2</sup> 1/100  
Lämmin irt.var (3,0m<sup>2</sup>) C-talossa

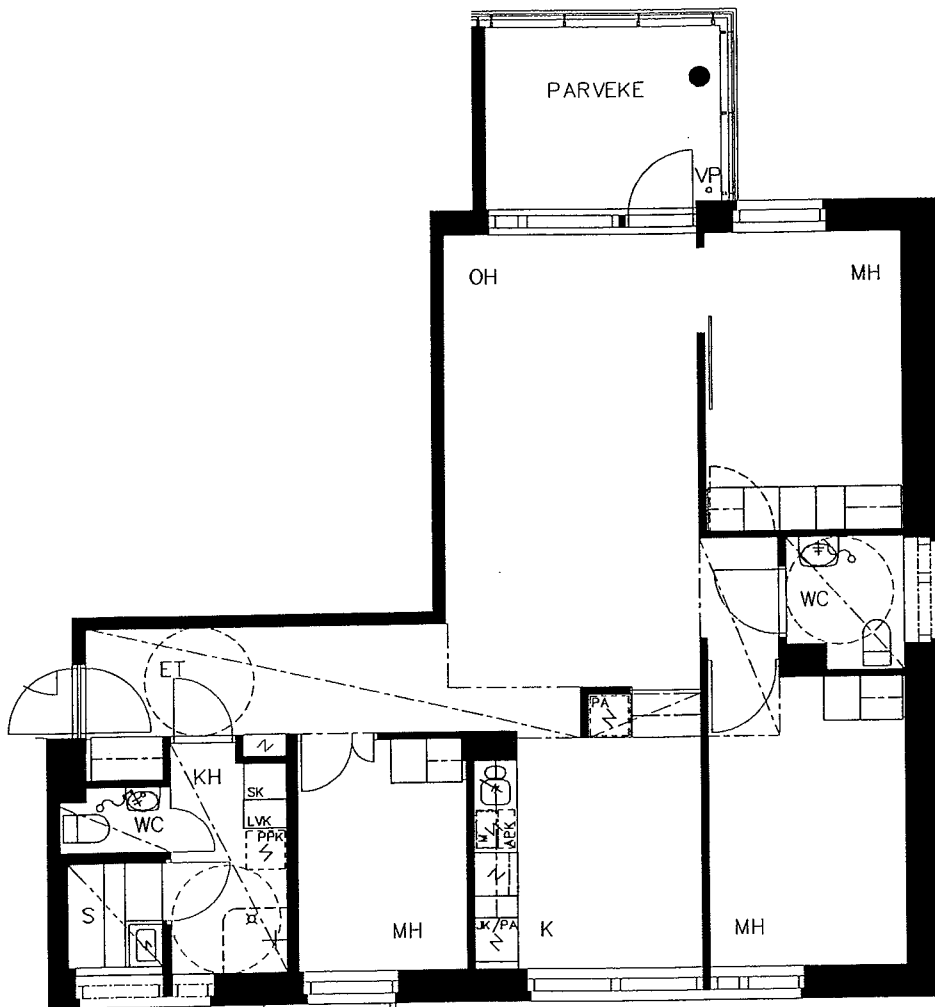
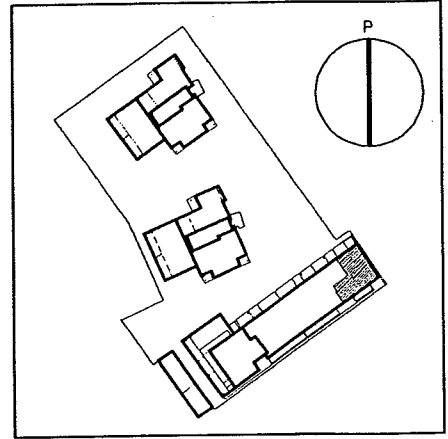

Tämä esite perustuu tilanteeseen 12.10.2006.  
Rakennuttaja pidättää itsellään oikeuden  
tietojen ja piirustusten muutoksiin.

12.10.2006  
ARKKITEHTITOIMISTO JUHA MUTANEN OY

**HELSINGIN ASUMISOIKEUS OY/SIPPOLAN HOVI**  
VON DAEHNIN KATU 15 00790 HELSINKI

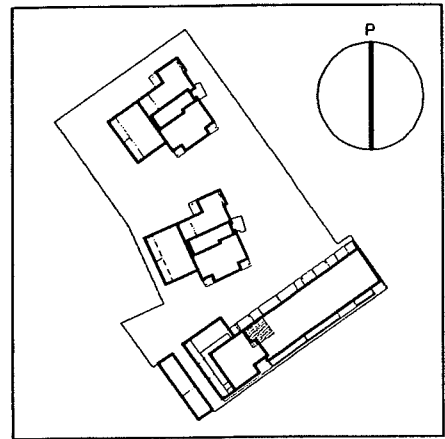

B16

1. KERROS

**1H+TUPAK**

35,0m<sup>2</sup>

1/100

Lämmin irt.var (2,0m<sup>2</sup>) C-talossa

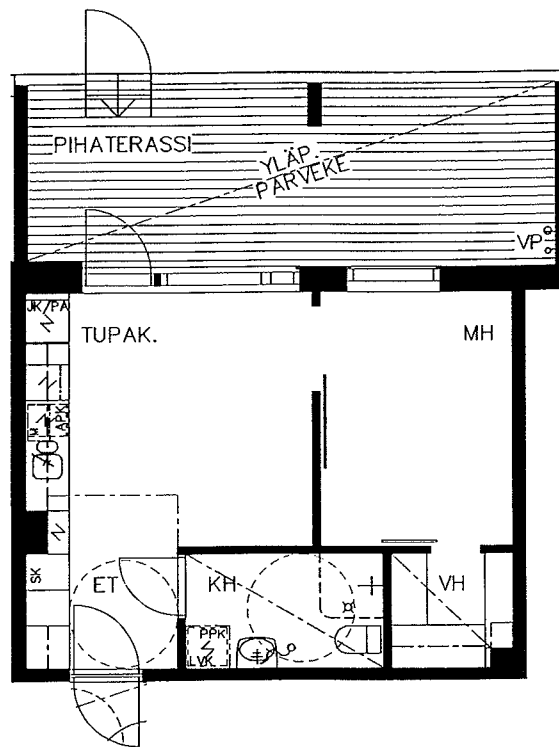

Tämä esite perustuu tilanteeseen 12.10.2006.  
Rakennuttaja pidättää itsellään oikeuden  
tietojen ja piirustusten muutoksiin.

12.10.2006  
ARKKITEHTITOIMISTO JUHA MUTANEN OY

HELSINGIN ASUMISOIKEUS OY/SIPPOLAN HOVI  
VON DAEHNIN KATU 15 00790 HELSINKI

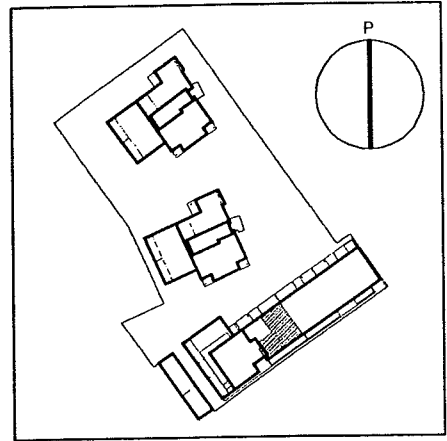

B17

1. KERROS

**4H+K+S**

89,5m<sup>2</sup>

1/100

Lämmin irt.var (3,0m<sup>2</sup>) C-talossa

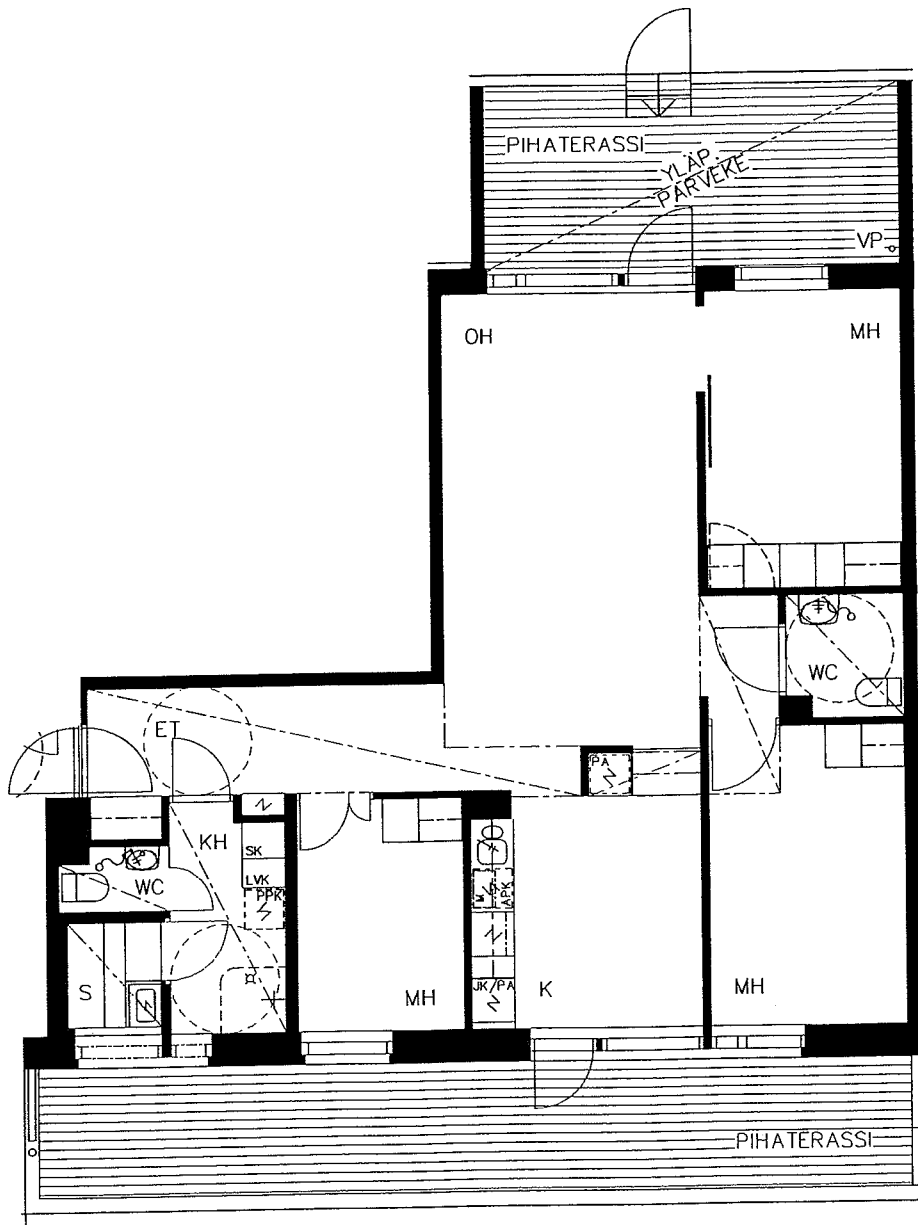

Tämä esite perustuu tilanteeseen 12.10.2006.  
Rakennuttaja pidättää itsellään oikeuden  
tietojen ja piirustusten muutoksiin.

12.10.2006  
ARKKITEHTITOIMISTO JUHA MUTANEN OY

**HELSINGIN ASUMISOIKEUS OY/SIPPOLAN HOVI**  
**VON DAEHNIN KATU 15 00790 HELSINKI**

B19                    2. KERROS  
B24                    3. KERROS  
B29                    4. KERROS

**4H+K+S**

89,5m<sup>2</sup>                    1/100  
Lämmin irt.var (3,0m<sup>2</sup>) C-talossa

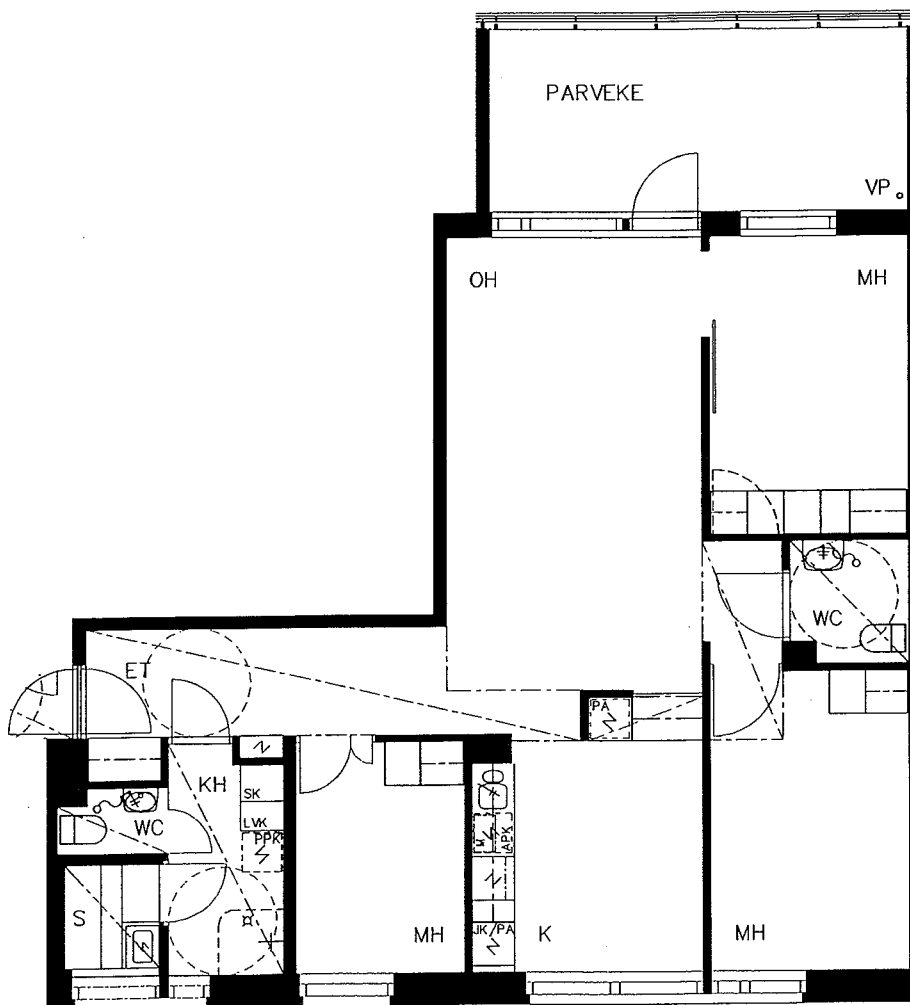
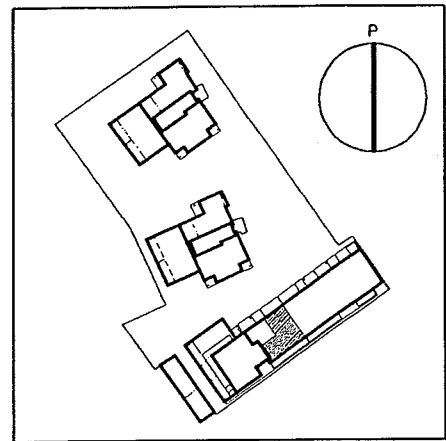

Tämä esite perustuu tilanteeseen 12.10.2006.  
Rakennuttaja pidättää itsellään oikeuden  
tietojen ja piirustusten muutoksiin.

12.10.2006  
ARKKITEHTITOIMISTO JUHA MUTANEN OY

**HELSINGIN ASUMISOIKEUS OY/SIPPOLAN HOVI**  
VON DAEHNIN KATU 15 00790 HELSINKI

B20  
B25

2. KERROS  
3. KERROS

**2H+K+S**

60,5m<sup>2</sup>

1/100

Lämmin irt.var (2,5m<sup>2</sup>) D-talossa

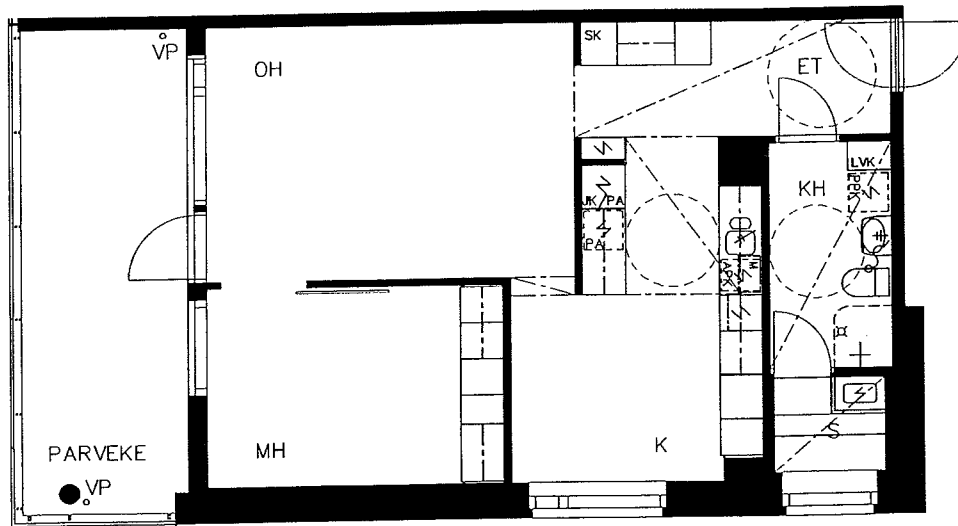
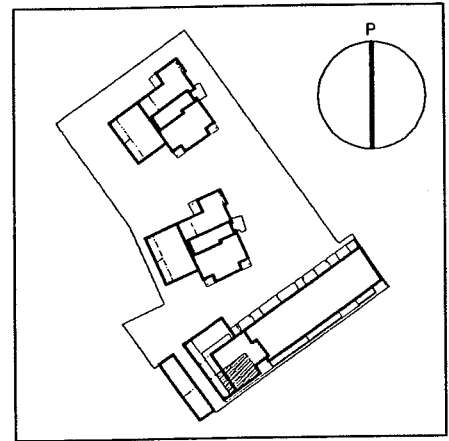

Tämä esite perustuu tilanteeseen 12.10.2006.  
Rakennuttaja pidättää itsellään oikeuden  
tietojen ja piirustusten muutoksiin.

12.10.2006  
ARKKITEHTITOIMISTO JUHA MUTANEN OY

**HELSINGIN ASUMISOIKEUS OY/SIPPOLAN HOVI**  
**VON DAEHNIN KATU 15 00790 HELSINKI**

B21 2. KERROS  
B26 3. KERROS

**1H+KK**

41,5m<sup>2</sup> 1/100  
Lämmin irt.var (2,0m<sup>2</sup>) C-talossa

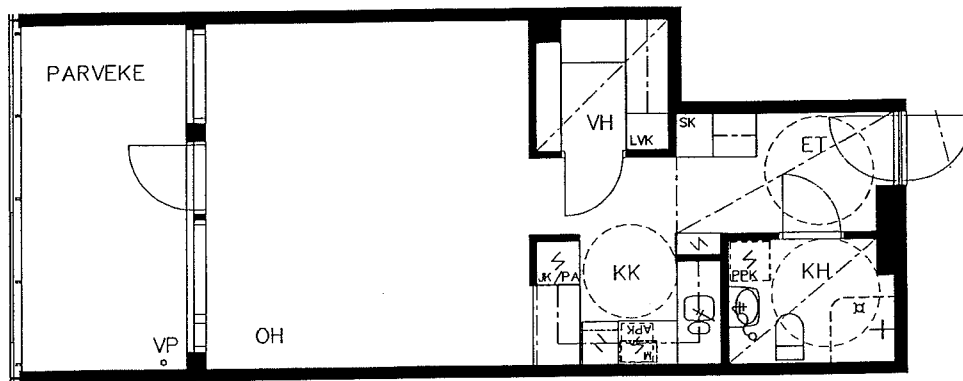
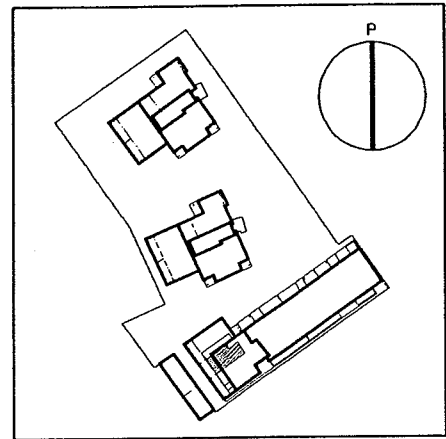

Tämä esite perustuu tilanteeseen 12.10.2006.  
Rakennuttaja pidättää itsellään oikeuden  
tietojen ja piirustusten muutoksiin.

12.10.2006  
ARKKITEHTITOIMISTO JUHA MUTANEN OY

**HELSINGIN ASUMISOIKEUS OY/SIPPOLAN HOVI**  
VON DAEHNIN KATU 15 00790 HELSINKI

B22                    2. KERROS  
B27                    3. KERROS  
B32                    4. KERROS

**3H+KK+S**

64,5m<sup>2</sup>                    1/100  
Lämmin irt.var (2,5m<sup>2</sup>) D-talossa

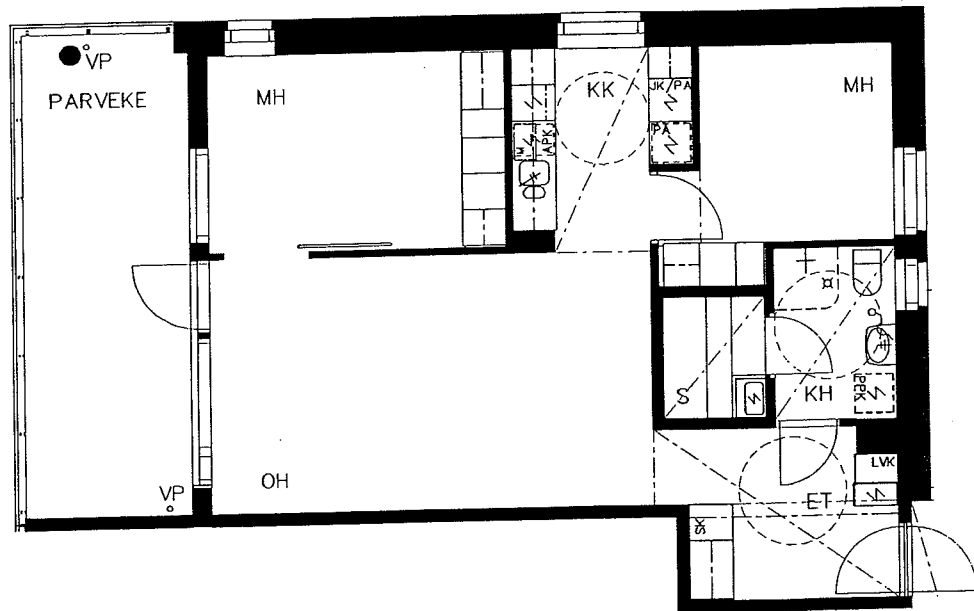
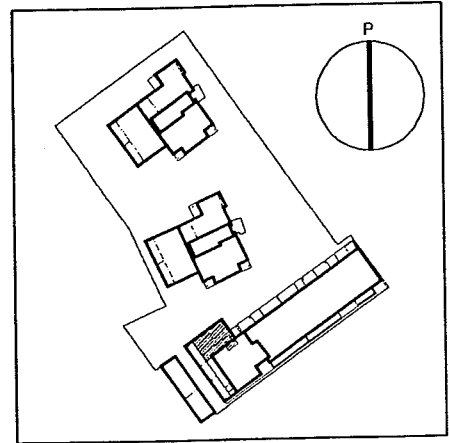

Tämä esite perustuu tilanteeseen 12.10.2006.  
Rakennuttaja pidättää itsellään oikeuden  
tietojen ja piirustusten muutoksiin.

12.10.2006  
ARKKITEHTITOIMISTO JUHA MUTANEN OY

**HELSINGIN ASUMISOIKEUS OY/SIPPOLAN HOVI**  
VON DAEHNIN KATU 15 00790 HELSINKI

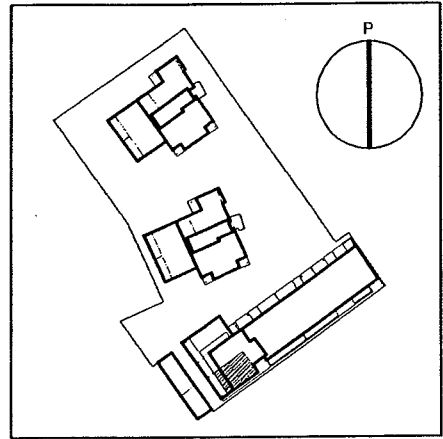

B30

4. KERROS

**2H+K+S**

60,5m<sup>2</sup>

1/100

Lämmin irt.var (2,5m<sup>2</sup>) D-talossa

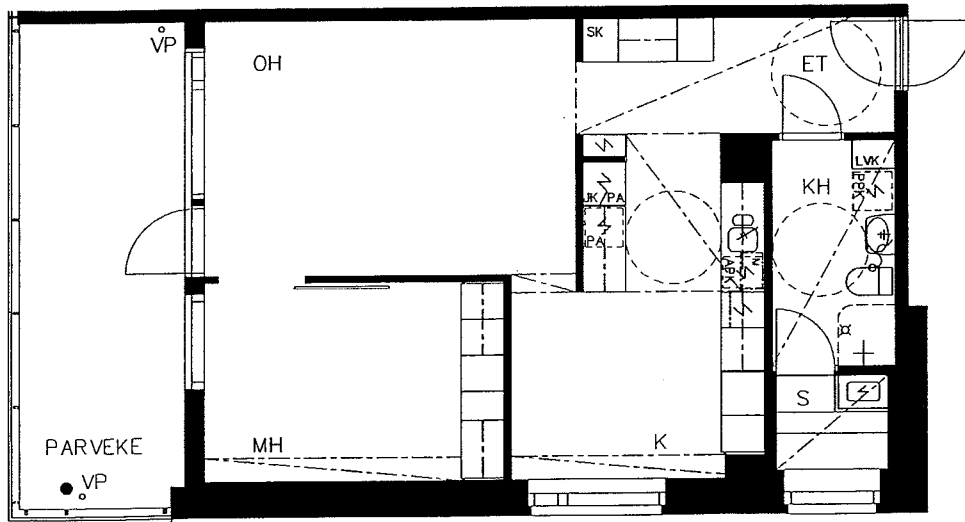

Tämä esite perustuu tilanteeseen 12.10.2006.  
Rakennuttaja pidättää itsellään oikeuden  
tietojen ja piirustusten muutoksiin.

12.10.2006  
ARKKITEHTITOIMISTO JUHA MUTANEN OY



**HELSINGIN ASUMISOIKEUS OY/SIPPOLAN HOVI**  
VON DAEHNIN KATU 15 00790 HELSINKI

B31

4. KERROS

**1H+KK**

41,5m<sup>2</sup>

1/100

Lämmin irt.var (2,0m<sup>2</sup>) D-talossa

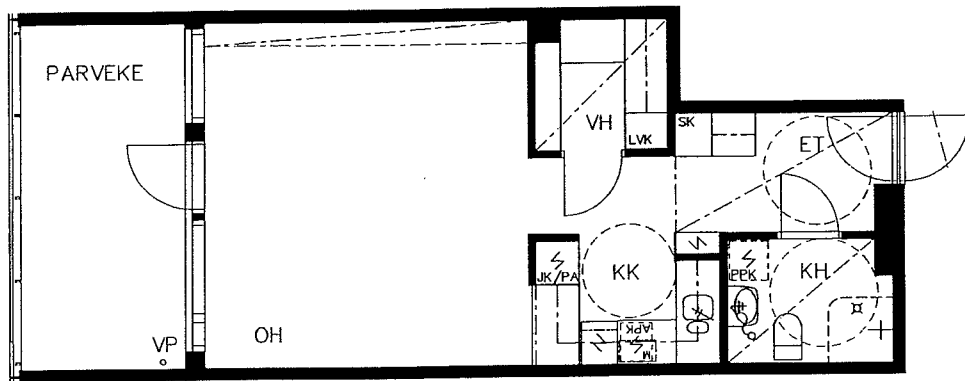
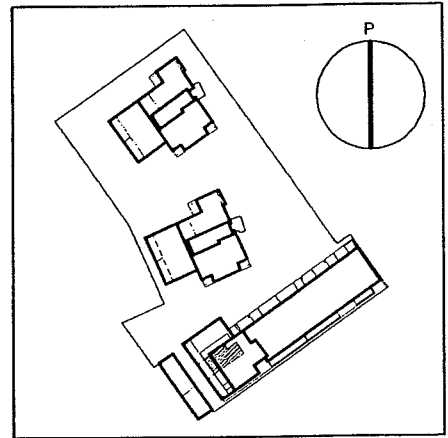

Tämä esite perustuu tilanteeseen 12.10.2006.  
Rakennuttaja pidättää itsellään oikeuden  
tietojen ja piirustusten muutoksiin.

12.10.2006  
ARKKITEHTITOIMISTO JUHA MUTANEN OY

HELSINGIN ASUMISOIKEUS OY/SIPPOLAN HOVI  
VON DAEHNIN KATU 15 00790 HELSINKI

C33, D54

1. KERROS

**2H+KK+S+IRT.VAR**

52,5m<sup>2</sup>

1/100

Lämmin irt.var (0,5m<sup>2</sup>) D-talossa

Kylmä varastopaikka AB-talossa

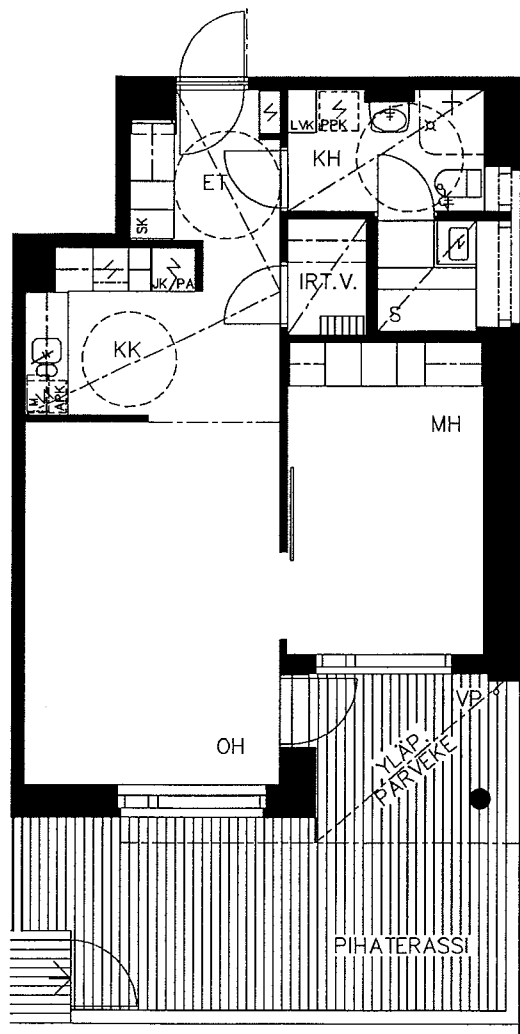
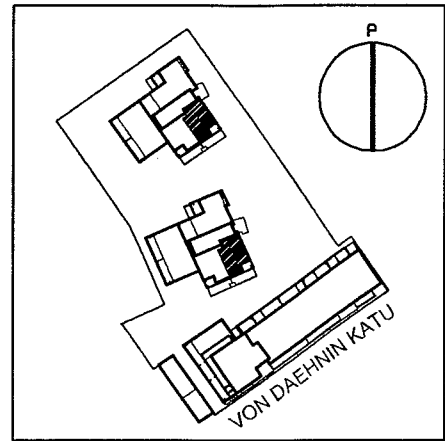

Tämä esite perustuu tilanteeseen 12.10.2006.  
Rakennuttaja pidättää itsellään oikeuden  
tietojen ja piirustusten muutoksiin.

12.10.2006

ARKKITEHTITOIMISTO JUHA MUTANEN OY

**HELSINGIN ASUMISOIKEUS OY/SIPPOLAN HOVI**  
**VON DAEHNIN KATU 15 00790 HELSINKI**

C34, D55

1. KERROS

**2H+KK+IRT.VAR**

49,0m<sup>2</sup>

1/100

Lämmin irt.var (0,5m<sup>2</sup>) D-talossa

Kylmä varastopaikka AB-talossa

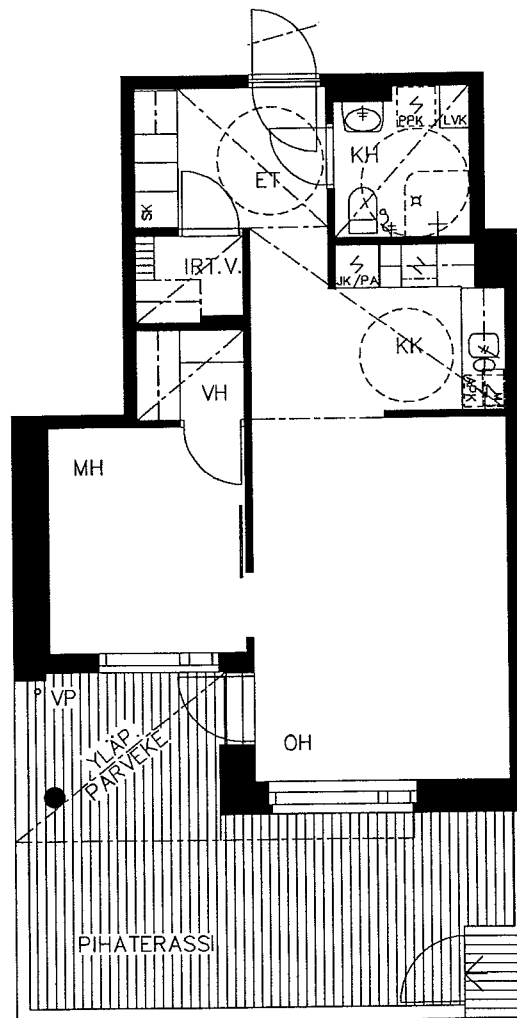
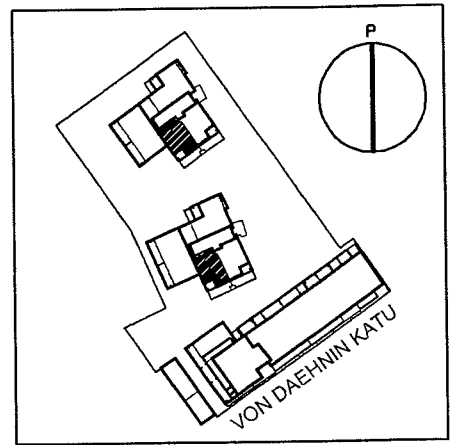

Tämä esite perustuu tilanteeseen 12.10.2006.  
Rakennuttaja pidättää itsellään oikeuden  
tietojen ja piirustusten muutoksiin.

12.10.2006

ARKKITEHTITOIMISTO JUHA MUTANEN OY

HELSINGIN ASUMISOIKEUS OY/SIPPOLAN HOVI  
VON DAEHNIN KATU 15 00790 HELSINKI

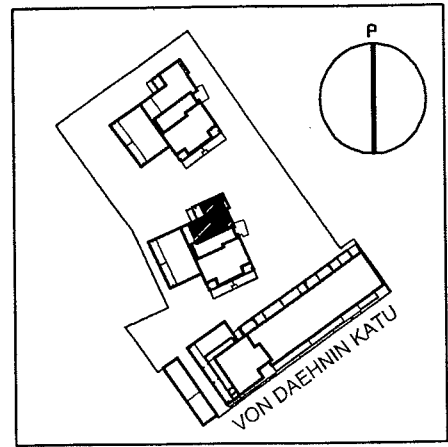

C35

1. KERROS

**3H+K+S+IRT.VAR**

78,5m<sup>2</sup> 1/100

Lämmin irt.var (0,5m<sup>2</sup>) D-talossa

Kylmä varastopaikka AB-talossa

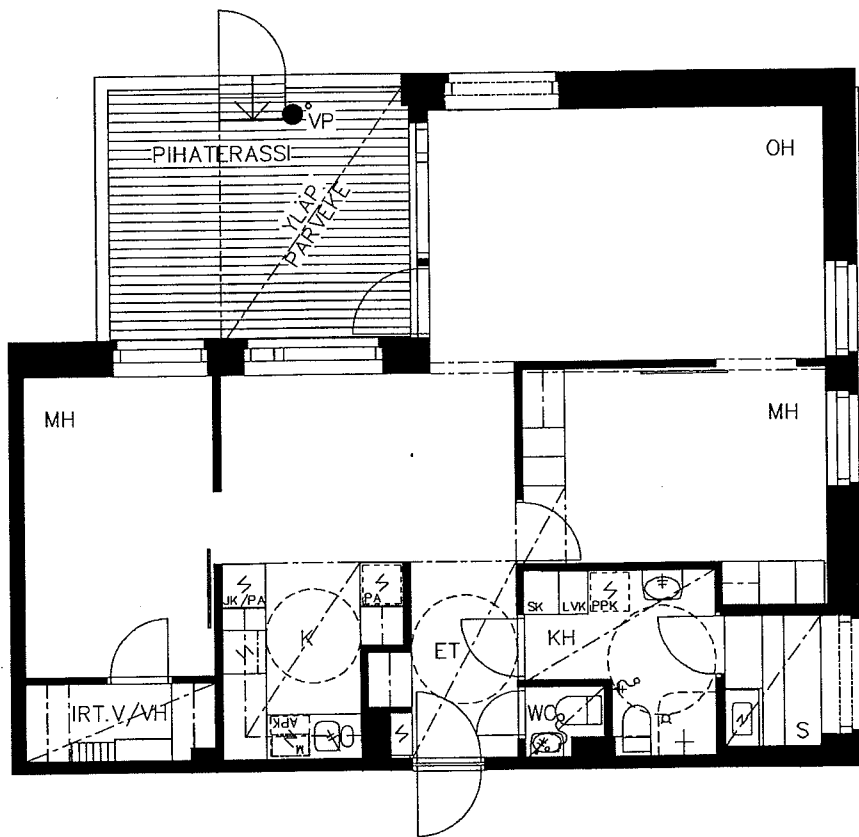

Tämä esite perustuu tilanteeseen 12.10.2006.  
Rakennuttaja pidättää itsellään oikeuden  
tietojen ja piirustusten muutoksiin.

12.10.2006  
ARKKITEHTITOIMISTO JUHA MUTANEN OY

**HELSINGIN ASUMISOIKEUS OY/SIPPOLAN HOVI**  
**VON DAEHNIN KATU 15 00790 HELSINKI**

C36, D57                    2. KERROS  
C41, D62                    3. KERROS  
C46, D67                    4. KERROS  
C51, D72                    5. KERROS

**2H+KK+S+IRT.VAR**

52,5m<sup>2</sup>                      1/100

Lämmin irt.var (0,5m<sup>2</sup>) D-talossa

Kylmä varastopaikka AB-talossa

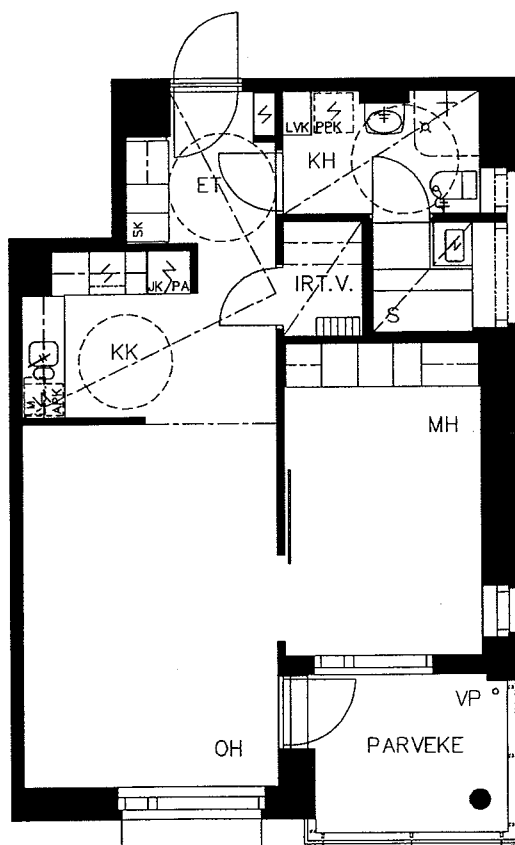
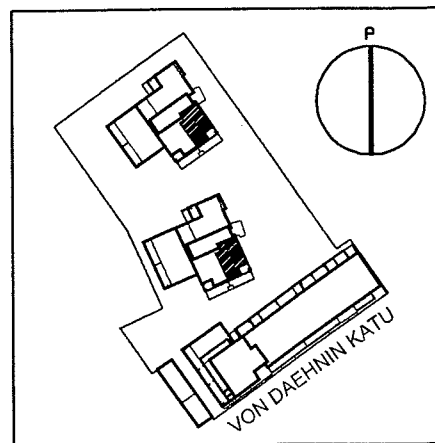

**HELSINGIN ASUMISOIKEUS OY/SIPPOLAN HOVI**  
**VON DAEHNIN KATU 15 00790 HELSINKI**

C37, D58                    2. KERROS  
C42, D63                    3. KERROS  
C47, D68                    4. KERROS

**2H+KK+IRT.VAR**

49,0m<sup>2</sup>                      1/100

Lämmin irt.var (0,5m<sup>2</sup>) D-talossa

Kylmä varastopaikka AB-talossa

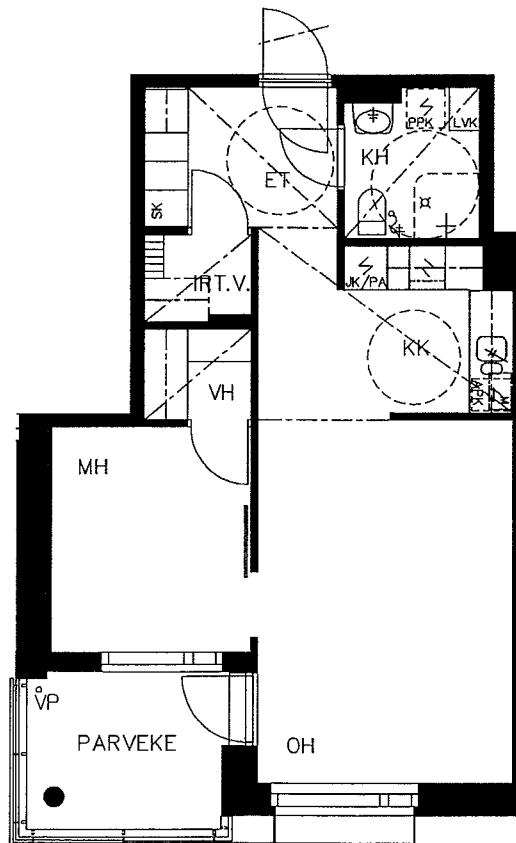
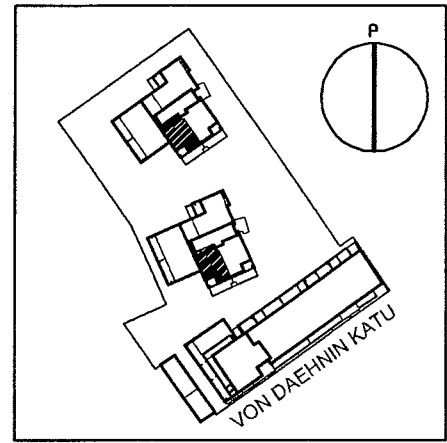

**HELSINGIN ASUMISOIKEUS OY/SIPPOLAN HOVI**  
**VON DAEHNIN KATU 15 00790 HELSINKI**

C38

2. KERROS

**2H+K+S**

55,0m<sup>2</sup>

1/100

Lämmin irt.var (2,0m<sup>2</sup>) D-talossa

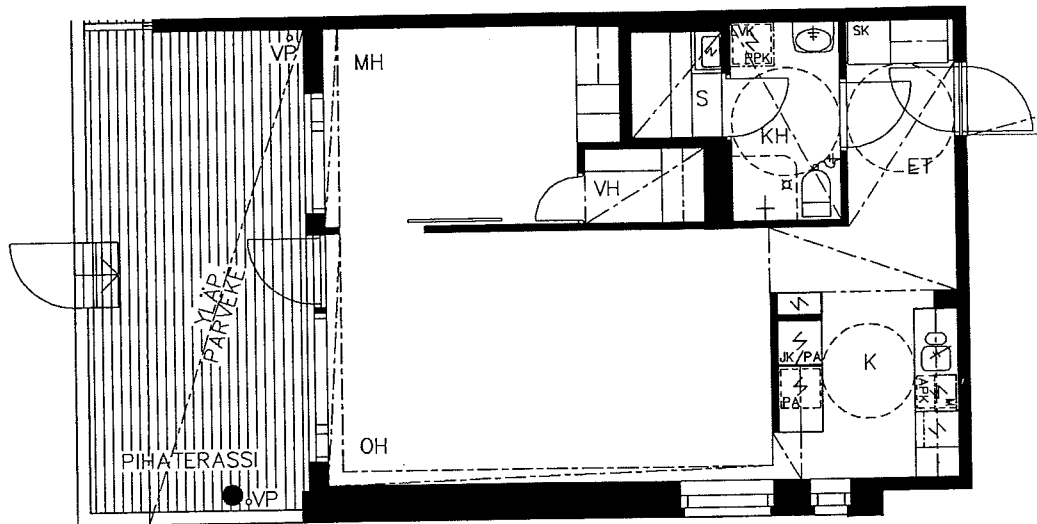
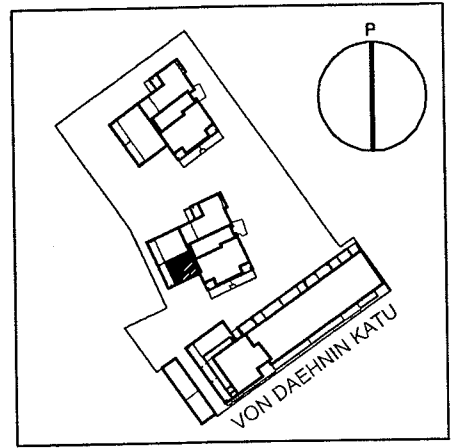

Tämä esite perustuu tilanteeseen 12.10.2006.  
Rakennuttaja pidättää itsellään oikeuden  
tietojen ja piirustusten muutoksiin.

12.10.2006  
ARKKITEHTITOIMISTO JUHA MUTANEN OY

**HELSINGIN ASUMISOIKEUS OY/SIPPOLAN HOVI**  
VON DAEHNIN KATU 15 00790 HELSINKI

C39

2. KERROS

**2H+K+S**

59,5m<sup>2</sup>

1/100

Lämmin irt.var (2,0m<sup>2</sup>) D-talossa

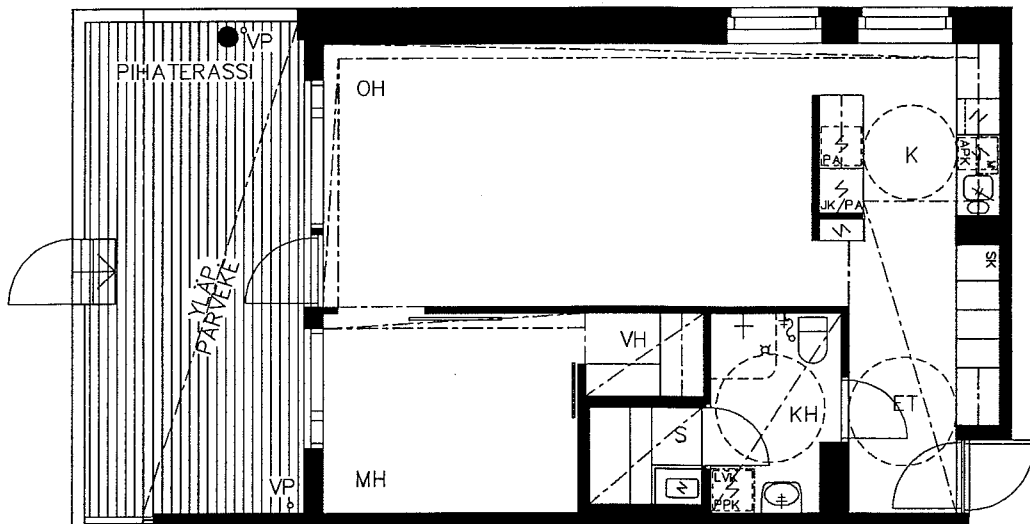
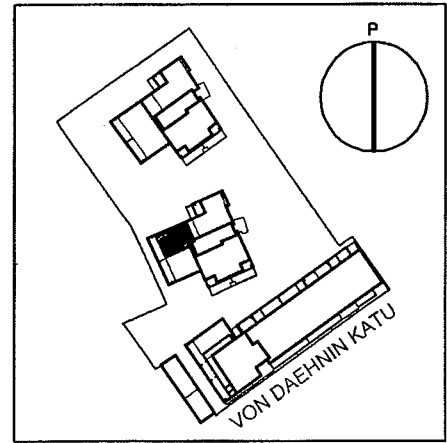

Tämä esite perustuu tilanteeseen 12.10.2006.  
Rakennuttaja pidättää itsellään oikeuden  
tietojen ja piirustusten muutoksiin.

12.10.2006  
ARKKITEHTITOIMISTO JUHA MUTANEN OY



**HELSINGIN ASUMISOIKEUS OY/SIPPOLAN HOVI**  
VON DAEHNIN KATU 15 00790 HELSINKI

C40                    2. KERROS  
C45                    3. KERROS  
C50                    4. KERROS

**3H+K+S+IRT.VAR**

78,5m<sup>2</sup>                    1/100

Lämmin irt.var (0,5m<sup>2</sup>) D-talossa

Kylmä varastopaikka AB-talossa

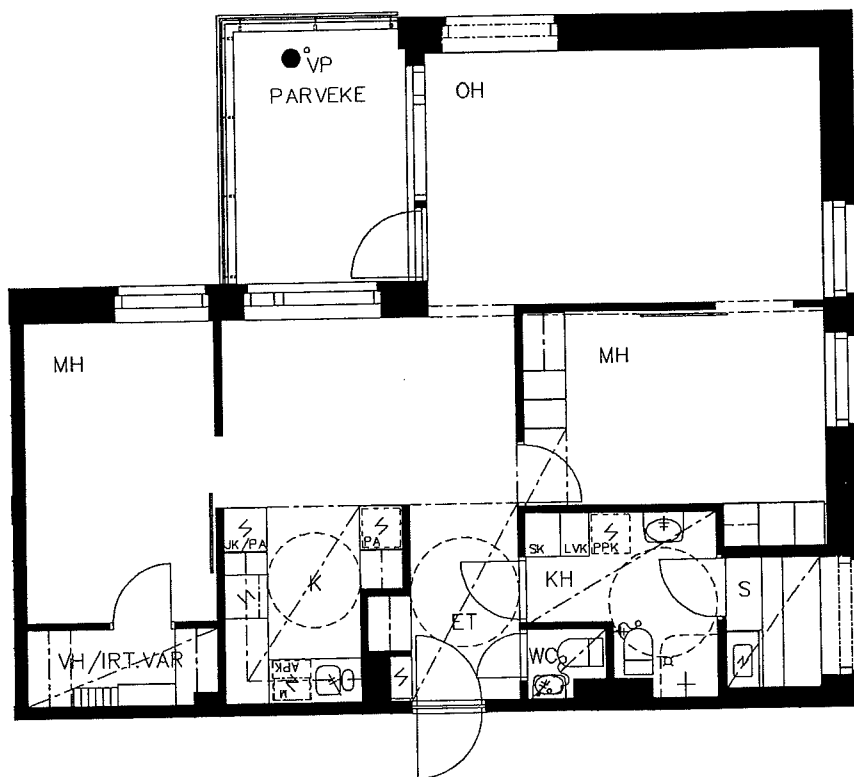
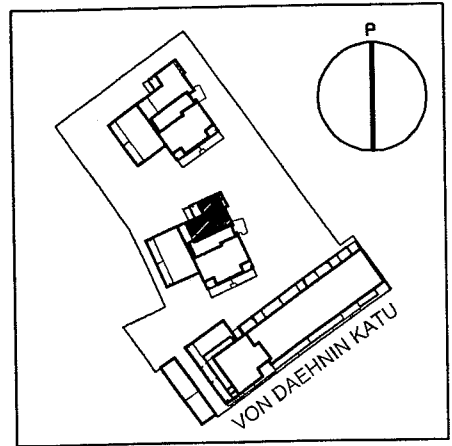

Tämä esite perustuu tilanteeseen 12.10.2006.  
Rakennuttaja pidättää itsellään oikeuden  
tietojen ja piirustusten muutoksiin.

12.10.2006  
ARKKITEHTITOIMISTO JUHA MUTANEN OY

**HELSINGIN ASUMISOIKEUS OY/SIPPOLAN HOVI**  
**VON DAEHNIN KATU 15 00790 HELSINKI**

D59                      2. KERROS  
C43, D64                3. KERROS  
C48, D69                4. KERROS

**2H+K+S**

55,0m<sup>2</sup>                      1/100  
Lämmin irt.var (2,0m<sup>2</sup>) D-talossa

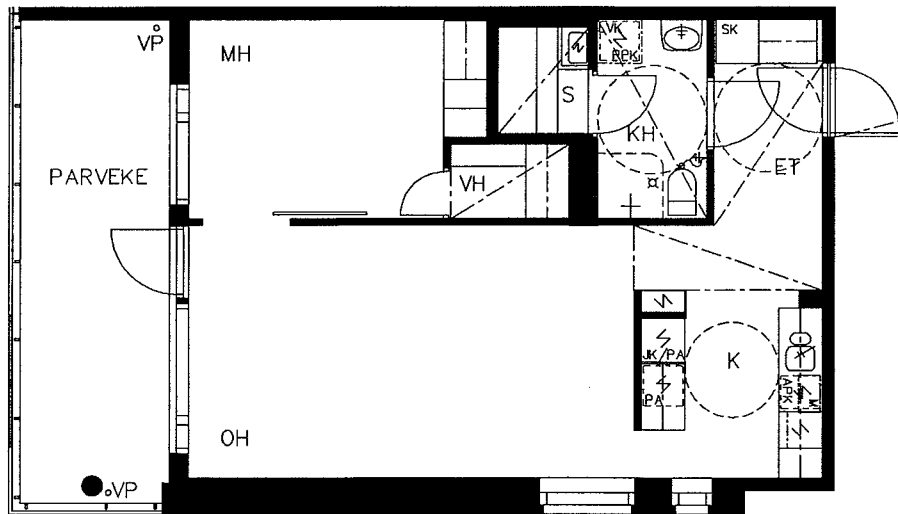
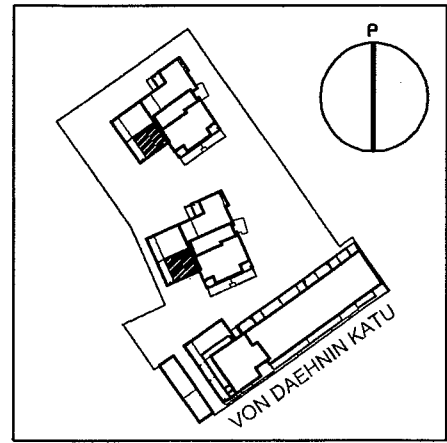

Tämä esite perustuu tilanteeseen 12.10.2006.  
Rakennuttaja pidättää itsellään oikeuden  
tietojen ja piirustusten muutoksiin.

12.10.2006  
ARKKITEHTITOIMISTO JUHA MUTANEN OY

**HELSINGIN ASUMISOIKEUS OY/SIPPOLAN HOVI**  
**VON DAEHNIN KATU 15 00790 HELSINKI**

C44 3. KERROS  
C49 4. KERROS

**2H+K+S**

59,5m<sup>2</sup> 1/100  
Lämmin irt.var (2,0m<sup>2</sup>) D-talossa

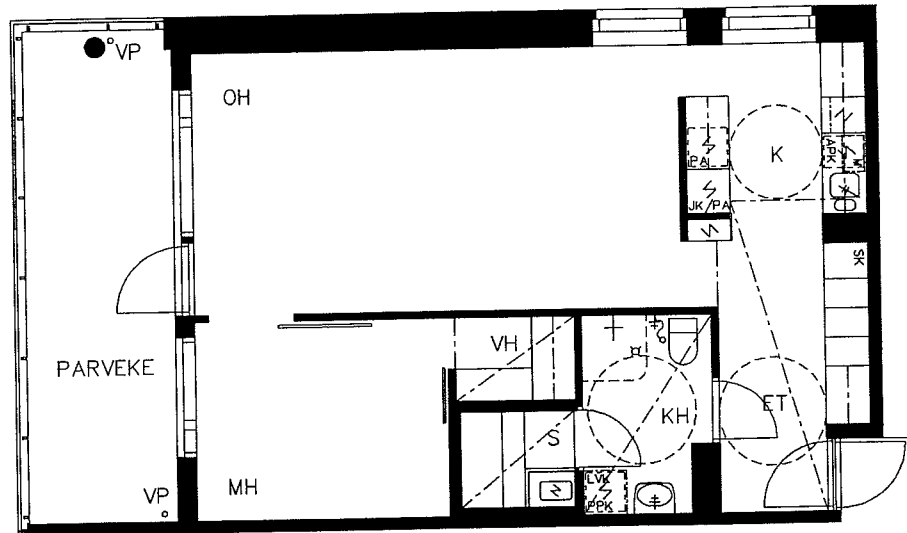
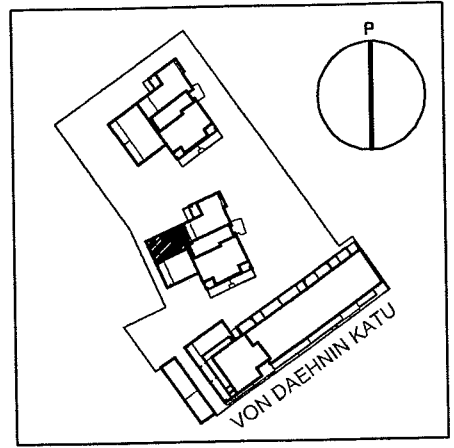

Tämä esite perustuu tilanteeseen 12.10.2006.  
Rakennuttaja pidättää itsellään oikeuden  
tietojen ja piirustusten muutoksiin.

12.10.2006  
ARKKITEHTITOIMISTO JUHA MUTANEN OY

**HELSINGIN ASUMISOIKEUS OY/SIPPOLAN HOVI**  
**VON DAEHNIN KATU 15 00790 HELSINKI**

C52, D73

5. KERROS

**3H+KK+S+IRT.VAR**

71,0m<sup>2</sup>

1/100

Lämmin irt.var (0,5m<sup>2</sup>) D-talossa

Kylmä varastopaikka AB-talossa

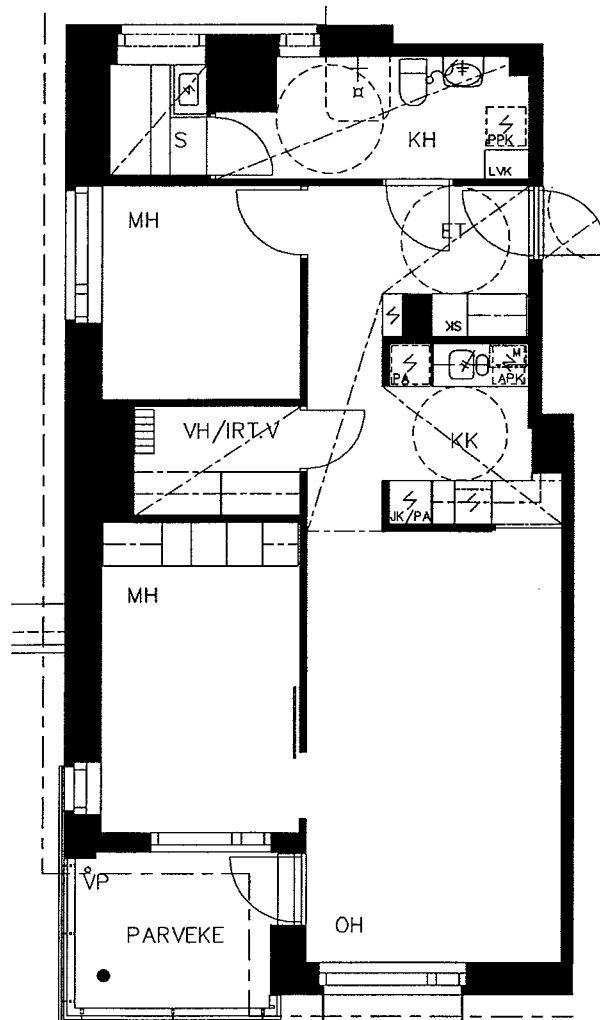
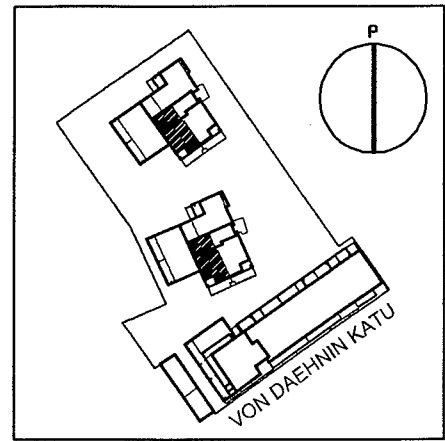

Tämä esite perustuu tilanteeseen 12.10.2006.  
Rakennuttaja pidättää itsellään oikeuden  
tietojen ja piirustusten muutoksiin.

12.10.2006

ARKKITEHTITOIMISTO JUHA MUTANEN OY

HELSINGIN ASUMISOIKEUS OY/SIPPOLAN HOVI  
VON DAEHNIN KATU 15 00790 HELSINKI

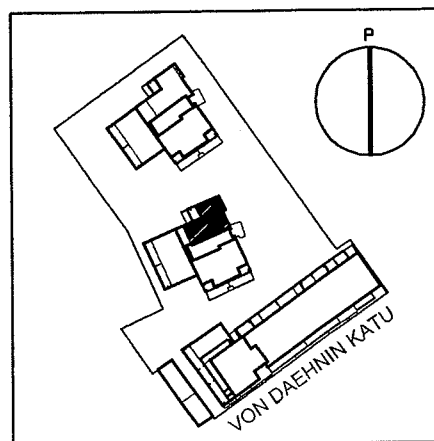

C53

5. KERROS

**3H+KK+S+IRT.VAR**

72,5m<sup>2</sup>

1/100

Lämmin irt.var (0,5m<sup>2</sup>) D-talossa

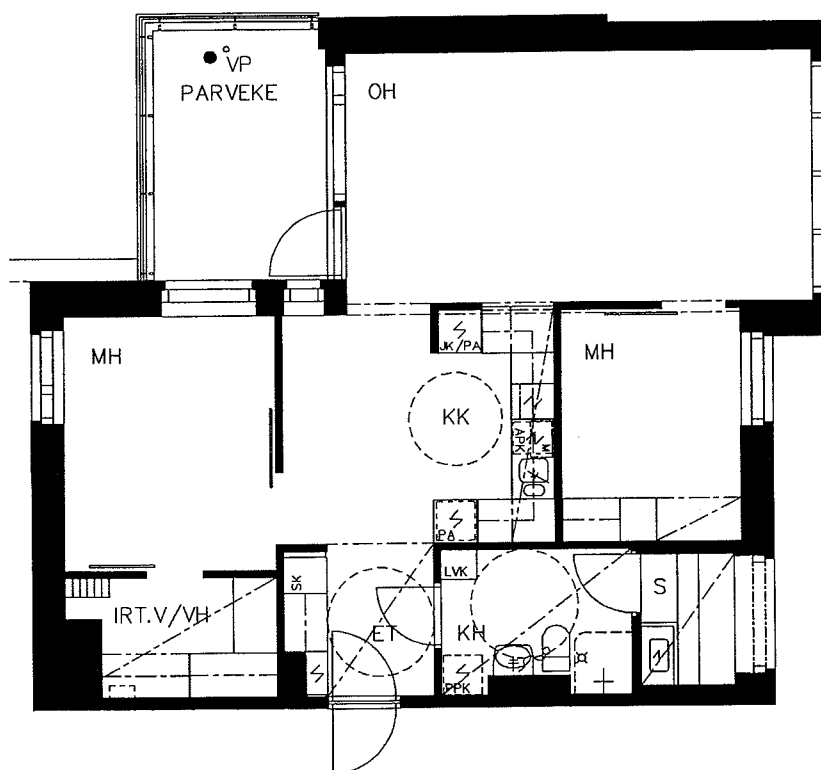

Tämä esite perustuu tilanteeseen 12.10.2006.  
Rakennuttaja pidättää itsellään oikeuden  
tietojen ja piirustusten muutoksiin.

12.10.2006

ARKKITEHTITOIMISTO JUHA MUTANEN OY

**HELSINGIN ASUMISOIKEUS OY/SIPPOLAN HOVI**  
**VON DAEHNIN KATU 15 00790 HELSINKI**

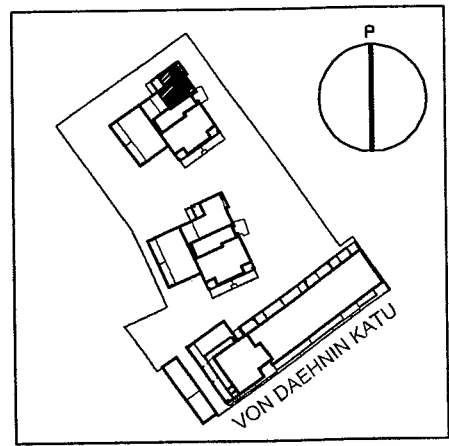

D56

1. KERROS

**2H+K+S+IRT.VAR**

63,0m<sup>2</sup>

1/100

Lämmin irt.var (0,5m<sup>2</sup>) C-talossa

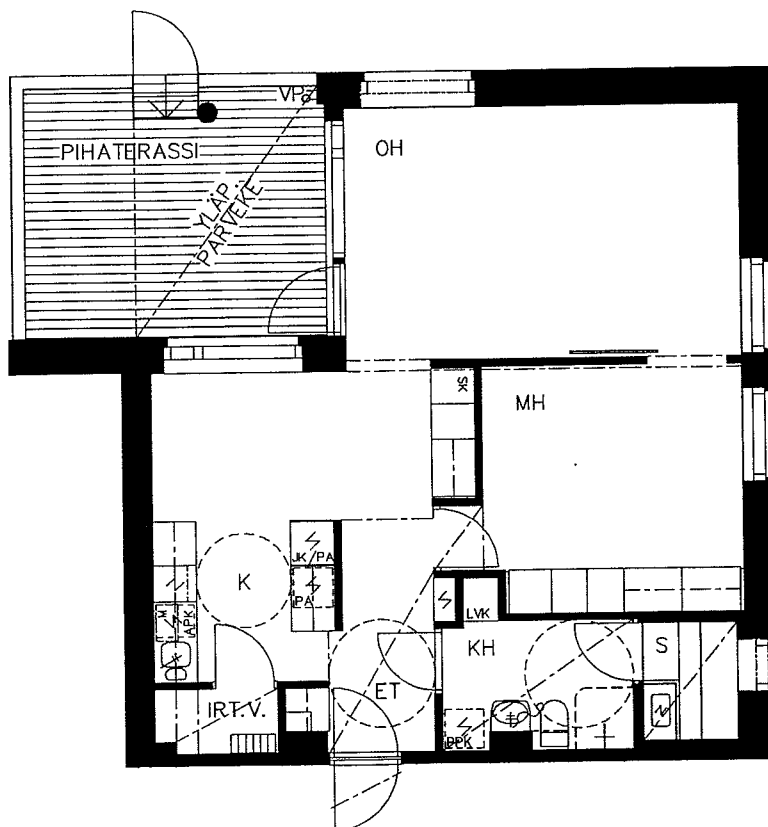

Tämä esite perustuu tilanteeseen 12.10.2006.  
Rakennuttaja pidättää itsellään oikeuden  
tietojen ja piirustusten muutoksiin.

12.10.2006  
ARKKITEHTITOIMISTO JUHA MUTANEN OY

**HELSINGIN ASUMISOIKEUS OY/SIPPOLAN HOVI**  
**VON DAEHNIN KATU 15 00790 HELSINKI**

D60

2. KERROS

**3H+KK+S+IRT.VAR**

68,5m<sup>2</sup>

1/100

Lämmin irt.var (0,5m<sup>2</sup>) D-talossa

Kylmä varastopaikka AB-talossa

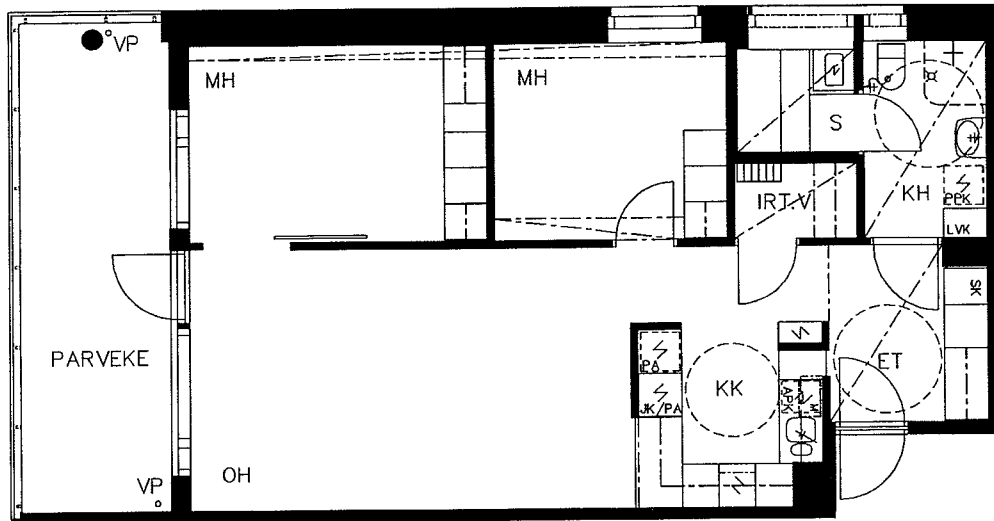
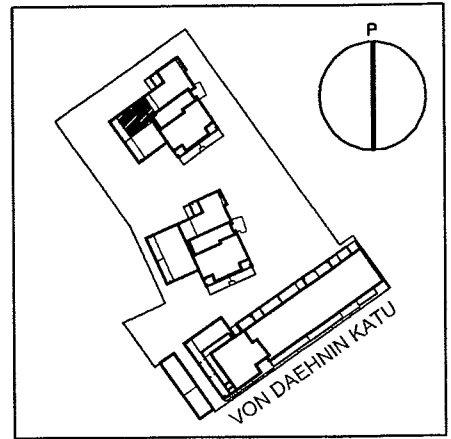

Tämä esite perustuu tilanteeseen 12.10.2006.  
Rakennuttaja pidättää itsellään oikeuden  
tietojen ja piirustusten muutoksiin.

12.10.2006

ARKKITEHTITOIMISTO JUHA MUTANEN OY

**HELSINGIN ASUMISOIKEUS OY/SIPPOLAN HOVI**  
**VON DAEHNIN KATU 15 00790 HELSINKI**

D61                      2. KERROS  
D66                      3. KERROS  
D71                      4. KERROS

**3H+K+S+IRT.VAR**

76,0m<sup>2</sup>                      1/100

Lämmin irt.var (0,5m<sup>2</sup>) D-talossa

Kylmä varastopaikka AB-talossa

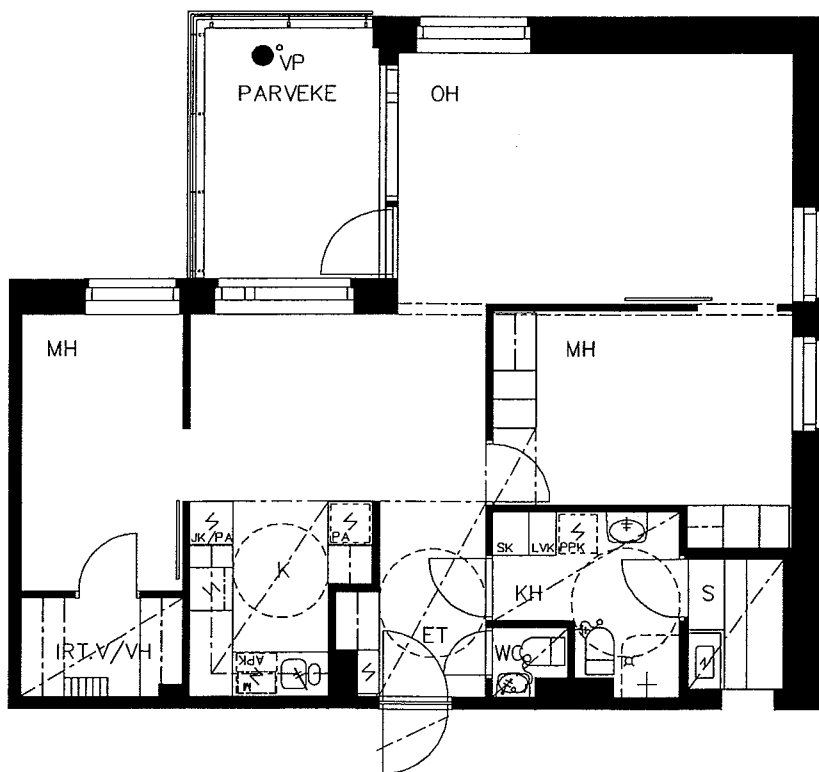
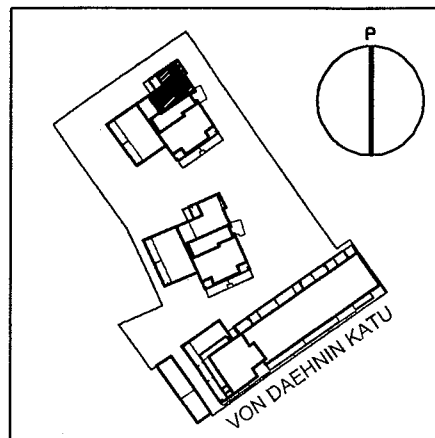

Tämä esite perustuu tilanteeseen 12.10.2006.  
Rakennuttaja pidättää itsellään oikeuden  
tietojen ja piirustusten muutoksiin.

12.10.2006  
ARKKITEHTITOIMISTO JUHA MUTANEN OY



HELSINGIN ASUMISOIKEUS OY/SIPPOLAN HOVI  
VON DAEHNIN KATU 15 00790 HELSINKI

D65  
D70

3. KERROS  
4. KERROS

**3H+KK+S+IRT.VAR**

68,5m<sup>2</sup> 1/100

Lämmin irt.var (0,5m<sup>2</sup>) D-talossa  
Kylmä varastopaikka AB-talossa

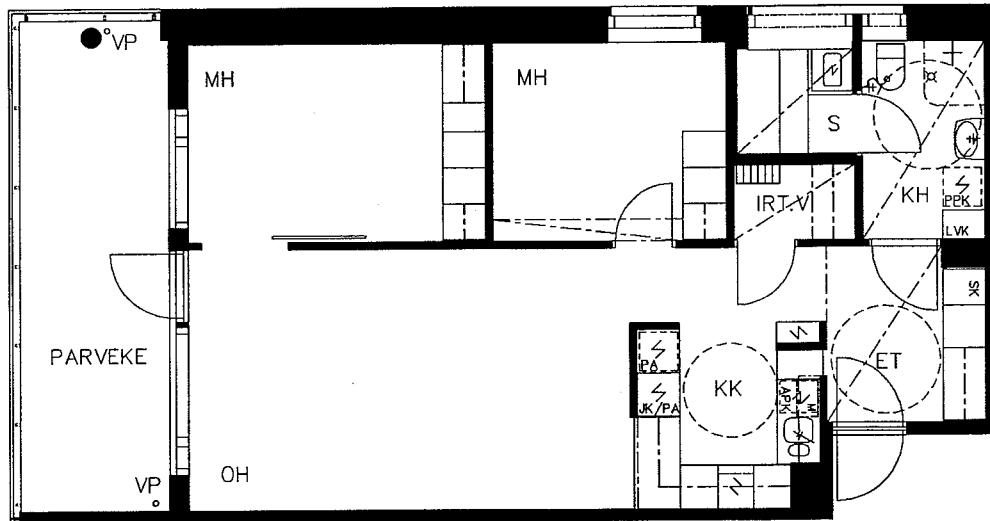
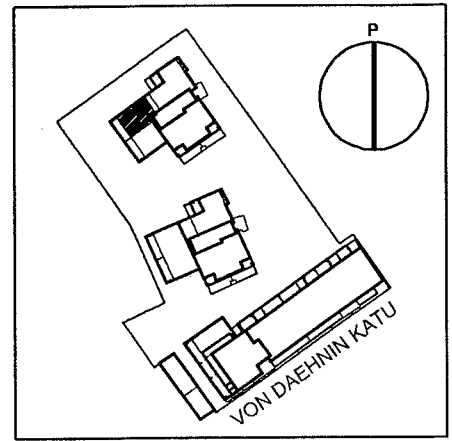

Tämä esite perustuu tilanteeseen 12.10.2006.  
Rakennuttaja pidättää itsellään oikeuden  
tietojen ja piirustusten muutoksiin.

12.10.2006  
ARKKITEHTITOIMISTO JUHA MUTANEN OY

**HELSINGIN ASUMISOIKEUS OY/SIPPOLAN HOVI**  
VON DAEHNIN KATU 15 00790 HELSINKI

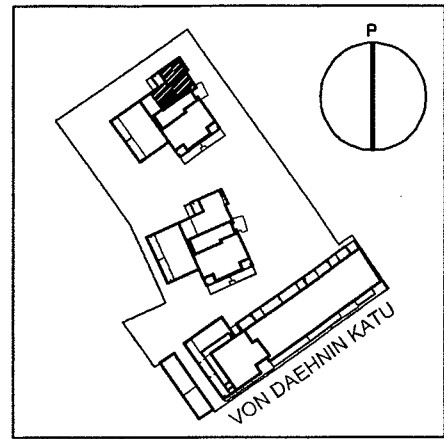

D74

5. KERROS

**3H+K+S**

79,5m<sup>2</sup>

1/100

Lämmin irt.var (2,5m<sup>2</sup>) D-talossa

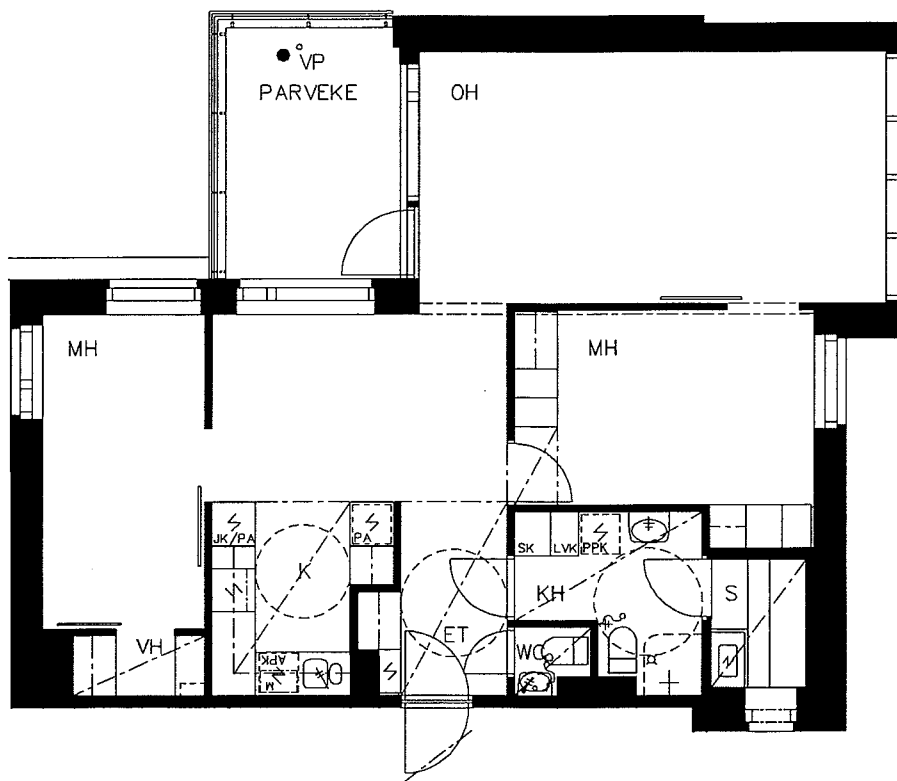

Tämä esite perustuu tilanteeseen 12.10.2006.  
Rakennuttaja pidättää itsellään oikeuden  
tietojen ja piirustusten muutoksiin.

12.10.2006  
ARKKITEHTITOIMISTO JUHA MUTANEN OY